ARIFT

鶴見
地域みっちゃく生活情報誌® ／ 110

HAPPY MEDIA

ARIFT：アリフトはARIGATOU（ありがとう）と
GIFT（ギフト）を組み合わせた言葉です

2024
12
12/13

毎月一回発行
TAKE FREE

編集・発行：
（株）中広メディアソリューションズ
掲載希望や配布のお問い合わせ
TEL045-319-6327

特別な日のホテルランチ
年末年始 地上波TV欄／箱根駅伝 2025

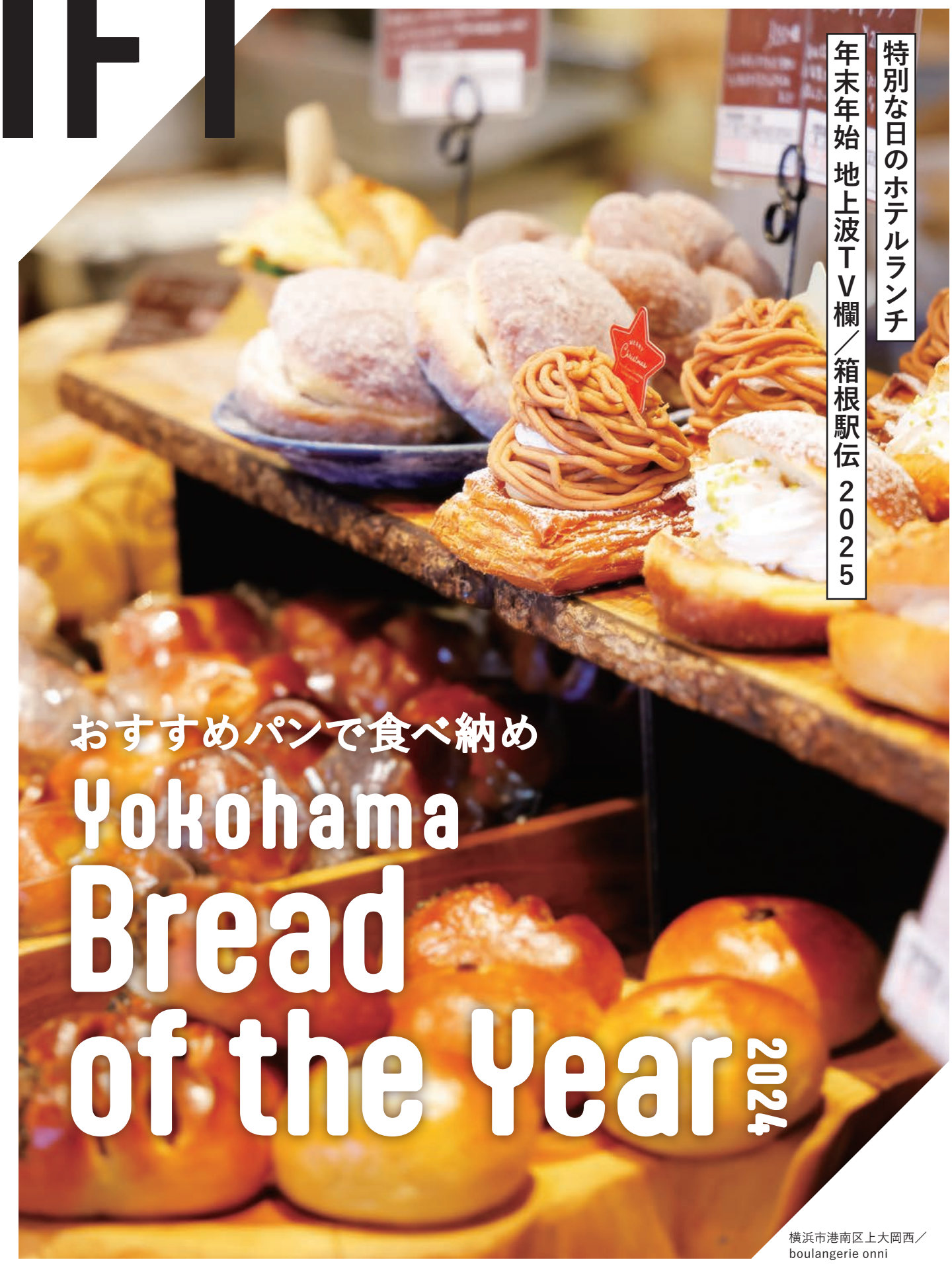

おすすめパンで食べ納め
Yokohama
Bread
of the Year 2024

横浜市港南区上大岡西／
boulangerie onni

ARIFT GIFT FOR A BETTER LIFE -SINCE 2021- TOKYO SAITAMA YOKOHAMA YAMAGATA

service

出張買取専門店
一人ひとり心をこめた丁寧な
『無料査定』をいたします

お時間がない方はLINEでお写真を送っていただくだけでもお試しください。ご利用者様のペースに合わせて無料査定いたします。

shop data
出張買取ぺいすけ
TELa　大田区西六郷3-18-7
10:00～19:00受付

アルフペットクリニック

飼育指導から病気の検査、内科疾患など幅広く対応しています。
セカンドオピニオンも受付ております。
CT・MRI検査ができます。

診療対象動物
■犬 ■猫 ■うさぎ ■フェレット ■鳥 ■ハムスター
■カメ ■爬虫類 ■小型げっ歯類 ■猿類

診察する動物の種類、
診療内容については
WEBサイトをご覧ください

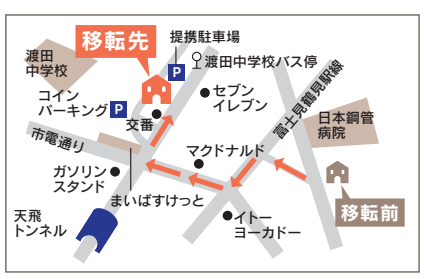

川崎市川崎区渡田向町29-16
院長 松葉 洋宗
予約制 ☎044-244-7800
《クレジットカード・電子マネー利用可》

診察時間	月	火	水	木	金	土	日	祝
9:30 - 12:30	○	○	○	○	○	○	○	○
16:00 - 19:30	○	○	○	○	○	○	○	○

Facebookページも アルフペットクリニック 検索

おすすめパンで食べ納め

Yokohama Bread of the Year 2024

今年も残すところあと少し。今年の締めにぜひ食べて
ほしいおすすめパンと、おすすめする理由を、
人気のパン屋さんに聞いてみました！

企画・編集／アリフト編集部

1 甘さ控えめな
ガナッシュチョコとパン生地の
香ばしさにうっとり

2 カットすると現れる、
5色の具材が華やかで
宝石箱のような食パン

COUPON
「クーポン切抜提示」で
税込み1,080円以上
お買い上げで
80円引き
※2025年1月23日迄

3 甘酸っぱいジャムと
栗が好相性！
デニッシュ生地が
香ばしい

4 横浜パン祭り2024
「ベストブレッドコンテスト」
優勝の人気パン

COUPON
購入時
「アリフトを見た」で
次回使える
100円チケット
プレゼント！
※2025年2月28日迄

5 サクサク生地をリボン形にして
焼き上げたキュートなパン

6 濃厚ながら後味すっきり！
思い出してまた食べたくなる
看板商品

7 みっちりとした生地に、いちじく
のプチプチ食感がベストマッチ

COUPON
「アリフトを見た」で
シュトーレン
お買い上げの方は
50円引き
※2024年12月30日迄

8 栗の魅力に笑みが
こぼれる、贅沢な
シュトーレン

Q.今年の締めにぜひ食べてほしいパンは？

1 チョココロネ 300円

全粒粉配合の香ばしいパンに自家製チョコクリームがたっぷり。秋季限定販売で、毎年この味を楽しみにしているお客さん多数の人気商品。この春からコーヒースタンドを併設し、より魅力的なお店に。

店長
田畑 尚代さん

綱島駅 ｜ 田畑小麦
横浜市港北区綱島西6-12-18
045-567-2161
10:00～16:30（売り切れ次第閉店）
日、月曜定休

2 宝石箱 1,080円

しっとりモチモチの生地に2色のレーズン、クランベリー、チーズ、ピーカンナッツを練り込み風味豊かに。68種類の食パンを日替わりで販売する食パン専門店。訪れるたび新しい味に出会えます。

店主
小川さん

センター南駅 ｜ Yokohama Sun&Moon
横浜市都筑区茅ヶ崎中央29-13
045-482-4986
11:00～19:00／不定休

3 onniのモンブラン 486円

フランボワーズジャム、自家製カスタード、和栗の甘露煮とホイップクリームを重ね、仕上げに仏産マロンペーストと洋酒の効いたマロンクリームを絞った一品。店内にはイートインも4席あります。

オーナーシェフ
近賀 健太郎さん

上大岡駅 ｜ boulangerie onni
横浜市港南区上大岡西3-10-1
045-367-8501
8:00～18:00（売り切れ次第閉店）
日、水曜定休

4 横濱ミルクフランス 432円

全粒粉を使用した塩バターパンに、北海道産バターと練乳で作った自家製ミルクバターをサンド。トッピングのピスタチオが好アクセント。茶屋風にリニューアルしたお店は、紺色の暖簾が目印です。

代表
塩田 悠樹さん

京急線鶴見駅 ｜ ESPLAN
横浜市鶴見区鶴見中央4-1-7
045-501-2147
9:00～17:00／日、月曜定休

5 さつまいものデニッシュ 360円

さつまいもの甘露煮と餡を、小気味よい食感のパンスイスで包んだ季節限定パン。自家製酵母を使い、長期間発酵させたパンは深い味わいと評判。期間限定商品も豊富で定期的に通いたくなるお店です。

佐々木さん夫婦

和田町駅 ｜ Boulangerie 星ノナカ
横浜市保土ケ谷区和田2-7-5
045-744-6461
8:30～17:00（売り切れ次第閉店）
日、月曜定休

6 ピスタチオミルクフランス 300円

薫り高いピスタチオと手作りコンデンスミルクのコク、パンの香ばしさが美味しいと、人気に火が付いたパン。お店までのアプローチに椅子とテーブルがあり、選んだ品を買ってすぐに食べられるのも◎

店長
西春 知哉さん

新横浜駅 ｜ パン工房 シャンドブレ
横浜市港北区大豆戸町1149
045-431-7788
11:00～16:00／月、火曜定休

7 円（つぶら）黒糖いちじく 600円

八幡神社にある謎の鉄球をモチーフにしたパン。定番からイチゴなど季節限定商品も。年代問わず食べたくなるパンが見つかる、メニュー豊富なお店。木曜は手作りのお惣菜を挟んだコッペパンを販売。

販売スタッフ
ニーナさん

根岸駅 ｜ 焼きたてパン屋「磯子物語」
横浜市磯子区久木町17-10
045-370-8681／9:00～18:00
（売り切れ次第閉店）、
木曜10:00～14:00／月、火曜定休

8 栗のシュトーレン 3,600円

自家製酵母を使ったシュトーレンはさらりと食べやすく、栗の渋皮煮とマロンペーストでリッチな仕上りに。贈り物にもぴったりです（売切れ次第販売終了）。思わず笑顔になるアットホームなお店。

販売スタッフ
富田さん

あざみ野駅 ｜ バウムドルフ
横浜市青葉区すすき野3-1-1
045-904-2322
9:30～18:00／火、水曜定休

レンタカー

全車 Bluetooth付

様々な車種から 選び放題！

全車禁煙
※電子タバコも禁止です

長期プラン 1週間以上 30% OFF | 1ヶ月以上 50% OFF

便利な 前日渡しサービス
お渡し 前日PM5:00～PM8:00 / 駐車場保管 / ご利用開始 AM6:00 / ご利用時間(12h) PM6:00 / 返却
（ご利用例）早朝より利用されたい方は前日PM5:00～8:00にお渡しします!!12時間料金でご利用頂けます。事前にご相談下さい。

得 割
ヴィッツ
《4～5人乗り》

8h	12h	24h
2,500円	3,000円	4,000円

出発前 10分追加 +120円

商用バン
ハイエースバン
《6人乗り》

6h	12h	24h
7,000円	8,000円	10,000円

出発前 10分追加 +350円

コンパクト
ヤリス・ソリオ・タンク
《5～7人乗り》

8h	12h	24h
3,500円	4,200円	5,000円

出発前 10分追加 +120円

特 選
CX30・フリード・
《5～7人乗り》

6h	12h	24h
5,000円	6,500円	7,500円

10分追加 +200円

アクア
アクアHV
《5人乗り》

8h	12h	24h
3,500円	4,200円	5,000円

出発前 10分追加 +120円

軽商用
NV100クリッパー・キャリトラック
《2～4人乗り》

6h	12h	24h
3,800円	4,800円	5,800円

ワゴン
ノア・ヴォクシー
《8人乗り》

6h	12h	24h
6,000円 平日3時間 3,480円	7,500円	9,600円

出発前 10分追加 +350円

10人乗りワゴン
ハイエースワゴンDX
《10人乗り》

6h	12h	24h
10,000円	12,000円	14,000円

ワゴン
アルファード
《7人乗り》

6h	12h	24h
16,000円	20,000円	22,000円

出発前 10分追加 +500円

10人乗りワゴン
ハイエースワゴンGL
《10人乗り》

6h	12h	24h
11,000円	14,000円	17,000円

その他、マイクロバス、ヴェルファイアなどをご用意していますのでお問合せ下さい。

価格改定のお知らせ 2024年12月1日ご利用分より新価格でのご案内になります。

Light Up
株式会社 ライトアップ

TEL045-500-2218
〒230-0044 神奈川県横浜市鶴見区弁天町10-1
FAX:045-500-2219 E-Mail:info@light-up.biz
営業時間／9:30～20:00　年中無休
ライトアップ　レンタカー　検索

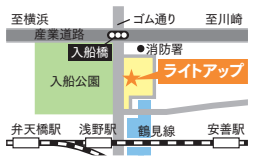

全車 ナビ・ETC・バックカメラ付き
※トラックはバックカメラが付きません
※国際免許証等でのお貸し出しはできません。
※初心者（免許を取得して1年未満）の方が運転する場合は得割クラスしか貸し出せません（免責保証制度にはご加入頂けません）

- 車・バイク・自転車お預かりサービス
- クレジットカードOK
- チャイルドシート・ジュニアシート 24H 600円

「アリフトを見た」で初回から 会員価格!!
※上記料金は会員価格です。1回ご利用いただくと2回目から会員価格です。

現金高価買取

車・バイク・自動車パーツをはじめ、買取できるものは多数！

車・トラック・ダンプ
国産車・輸入車・軽乗用・軽トラ・軽バン・ハイブリット・電気自動車・トラック・ダンプ・スポーツカー

自転車・バイク
自転車・バイク・原付50cc・250cc・400cc～大型

カーアクセサリー
自動車パーツ・マフラー・タイヤ・ホイール・レーダー・ドライブレコーダー・オーディオ

レジャー用品・アウトドア クーラーBOX レジャーグッズ

未使用の靴・スニーカー

工具・電気工具・未使用のパーツ

重 機
農業機器トラクター・フォークリフト・建設重機

スポーツ用品・ボール 他

金 券
切手・ビール券・ハガキ・金券・お米券・年賀状・QUOカード

未開封のアルコール類

家電・テレビ・オーディオ

レコード・DVD・CD・未使用テープ

コミック・マンガ本

楽器・マイク・アンプ・ミキサー・コード表

私たちにできるSDGsへの取り組み 使えるものは「手から手へ」ごみを出さない社会へ

Light Up
株式会社 ライトアップ
〒230-0044 神奈川県横浜市鶴見区弁天町10-1
営業時間／9:30～20:00 | 年中無休
TEL045-500-2218
FAX:045-500-2219 E-Mail:info@light-up.biz
ライトアップ　買取　検索

年末年始は休まず営業中！

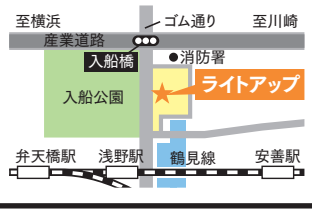

高齢者に寄り添っておよそ50年
「中銀」のシニアマンション

毎日を充実して過ごせる場所

管理栄養士・調理師による、栄養バランスのとれたお食事を1日3食ご提供

看護師・介護士が24時間常駐して皆様の健康を見守ります

趣味や学びを楽しみ、仲間との絆を感じる様々なレクレーション

相鉄線希望ヶ丘駅より徒歩7分

65歳からのライフケア

かながわ認証取得施設 介護付き有料老人ホーム（入居時自立）

中銀ライフケア横浜希望ヶ丘

0120-67-0723

入居相談室 9:00～17:00

その他詳しい情報や資料請求、見学のご予約はこちらから

要予約　1日2組限定

昼食付き

施設見学会 随時受付中

入居者の方が実際どのような様子かご自身の感覚で見てみませんか？居室内のチェックはもちろん、栄養管理士が作成した食事をゆっくりとお楽しみください。

横浜市旭区東希望が丘148

12月31日【火曜日】

1ch NHK総合

- 5:00N◇10大相撲この一年
- 6:00N◇10耳すませば◇天
- 7:00字N
- 7:20（番組は未定です）
- 10:00字N◇天
- 10:05（番組は未定です）
- 11:54天
- 0:00字N
- 0:15（番組は未定です）
- 1:00字N
- 1:05（番組は未定です）
- 3:00字N◇天
- 3:05（番組は未定です）
- 6:00N◇05番組未定◇N天
- 7:00三字NHKニュース7
- 7:20多字双第75回紅白歌合戦（初出場歌手）
  ILLIT
  Omoinotake
  CreepyNuts
  こっちのけんと
  Da-iCE
  tuki.　トウモロ
  ーバイトゥギャザー
  ナンバーアイ
  新浜レオン　ME:I
- 11:45（番組は未定です）
- 0:15字N◇天
- 0:20ミッドナイトチャンネル

2ch NHKEテレ

- 5:30Eテレセレクション
- 6:25体操◇35未定◇50ピタ
- 7:00Eテレ選◇はなかっぱ
- 7:55Eテレセレクション
- 8:30いないいないばぁっ再
- 9:00おかあさんといっしょ ファミリーコンサート
- 10:00Eテレセレクション（内容は未定です）
- 2:00字生きものさん再
- 2:30字漂流兄妹～理科の知識で大脱出!?～再 無人島生活ふたたび!?▽お風呂に入りたいほか
- 5:30Eテレセレクション
- 5:55#バズ英語「ゆくバズくるバズ」
- 6:55手NHK手話ニュース
- 7:00字放送65年・おかあさんといっしょの魔法再
- 7:45Eテレセレクション
- 8:00SSN響・第9演奏会 ソプラノ＝ヘンリエッテ・ボンデ・ハンセン 指揮＝ファビオ・ルイージ
- 9:30SSクラシック名演・名舞台（内容は未定です）
- 11:45Eテレセレクション（内容は未定です）（1:02終了）

4ch 日本テレビ

- 6:00字カズと学ぶ1年で人類はこれだけ進歩した
- 7:00字1月6日は新春SP！おつかい傑作選
- 8:30（番組は未定です）
- 10:30字1月2日は新春SP！突破ファイル傑作選
- 11:30字N◇45料理◇55通販
- 0:05字上田と女が吠える夜 特別編
- 2:05字全国高校サッカー「2回戦」（最大延長4:05まで）
- 3:55ハイライト　休止あり
- 4:05字NNNニュース
- 4:15字月曜から夜ふかし 傑作選
- 5:30（番組は未定です）
- 6:30字デ史上最大32名×超高額自腹!!ピタリ総額1000万円大晦日もゴチになります！SP（仮題）今年の大晦日は〝ゴチ〟で年越し▽豪華メンバー32人が史上最大のゴチバトル 羽鳥慎一ほか（予定）
- 11:45（番組は未定です）
- 2:00デ日本で一番早いお笑いバトル！フットンダ王決定戦2025（6:00）

5ch テレビ朝日

朝
- 5:50ANNニュース
- 6:00字テレメンタリー2024 SP「消えない波紋」
- 7:30字朝メシまで。傑作選 朝メシバラエティー!!
- 9:00（番組は未定です）
- 10:00字家事ヤロウ！！！ 傑作選（内容は未定です）（Nあり）

昼
- 2:00字ヒートマップ（内容は未定です）
- 3:30（番組は未定です）
- 4:30字Nスーパージャチャン
- 5:00字ザワつく！大晦日 一茂良純ちさ子の会（内容は未定です）

夜
- 10:00字ザワつく！路線バスで寄り道の旅
- 11:30字高嶋ちさ子の！ザワつく！音楽会　年またぎSP
- 1:00ANNニュース
- 1:10見取り図じゃん
- 2:10森香澄の全部嘘テレビ
- 2:40耳の穴かっぽじって
- 3:10ひっかかりニーチェ
- 3:40バラバラ　クロナダル
- 4:10（番組未定）（5:50）

6ch TBSテレビ

朝
- 4:00（番組は未定です）
- 8:00字明日号砲！ニューイヤー駅伝2025
- 8:55（番組は未定です）

昼
- 1:30字ニュースかまー（内容は未定です）
- 2:30字アンハッピーアワード2024
- 3:30（番組は未定です）
- 4:30（番組は未定です）

夜
- 6:00（番組は未定です）
- 11:45（番組は未定です）

7ch テレ東

朝
- 4:22ものスタ　お買い得!!
- 5:35字孤独のグルメイッキ見過去の大晦日SP再▽これぞ男飯！豚バラスタミナ焼＆煮魚定食▽洋食屋の蟹クリーム熱々コロッケ＆焼き肉▽新鮮贅沢カニ刺し身▽石狩鍋＆牛トロ丼ほか
- 11:55字孤独のグルメ2023大晦日SP再「沖縄！なんくるないさー人旅」
- 1:30字家、ついて行ってイイですか？予習復習（内容は未定です）
- 4:00字第57回年忘れにっぽんの歌　石川さゆり 五木ひろし　伊藤咲子 大江裕　大月みやこ 丘みどり　梶光夫 川中美幸　北山たけし クミコ　香西かおり 九重佑三子　伍代夏子 司会・徳光和夫 竹下景子　中山秀征
- 10:00字孤独のグルメ2024大晦日スペシャル
- 11:30SSジルベスターコンサート2024－2025
- 0:45NTXNニュース
- 0:50（番組は未定です）
- 2:00新春！幻の優勝ネタ祭り
- 4:00（番組は未定です）（5:00終了）

昼
- 2:30（番組は未定です）
- 4:00字Nスタ　最新N▽天
- 4:30（番組は未定です）

夜
- 6:00（番組は未定です）
- 9:15字笑いの王者が大集結！ドリーム東西ネタ合戦2025（内容は未定です）
- 11:30（番組は未定です）
- 0:30（番組は未定です）
- 0:40KISUKE2025（内容は未定です）
- 1:40（番組は未定です）

8ch フジテレビ

朝
- 4:25DS◇55さんま◇N
- 6:00アースウォーカー14
- 7:00字大みそか列島縦断LIVE　景気満開テレビ2024　売り上げ絶好調な企業を深堀り
- 9:50字1月5日は千鳥の鬼レンチャン3時間SP
- 10:50字おまかせキング 1泊2日家族旅行◇N
- 0:00字上沼恵美子のみてるだけ　最強お総菜紹介
- 1:00（番組は未定です）
- 2:05（番組は未定です）
- 2:45（番組は未定です）
- 4:45ガイド◇50FNNN
- 5:00字〝逃走中〟～20周年記念特番～　獲得賞金ランキングを紹介!!ほか
- 7:00三字デ映画「ザ・スーパーマリオブラザーズ・ムービー」 声宮野真守　畠中祐ほか
- 8:52字逃走中～大みそかSP～　放送20年目の〝逃走中〟が今年の大みそかも年越しに放送▽今回はパリ五輪に出場し金メダルを獲得したアスリートらが集結
- 0:30ネタバレ元日SP 南原清隆　陣内智則ほか
- 3:00久保みねヒャダこじらせナイト（5:00終了）

1月1日【水曜日】

1ch NHK総合

- 5:00N天◇10（番組未定）
- 6:00N◇10番組未定◇55天
- 7:00字N◇20字超体感！新春開運・伊勢お参り旅
- 8:20（番組未定です）
- 9:00字N天◇05字2025年新春！ニッポンふるさとリレー（内容は未定です）
- 11:54天
- 0:00字N◇15字平野レミの出張早わざレシピ能登
- 1:00字N
- 1:05（番組は未定です）
- 3:00字N◇天
- 3:05（番組は未定です）
- 6:00字N◇05字50ボイス「べらぼう」◇50NN天
- 7:00三字NHKニュース7
- 7:20（番組は未定です）
- 8:50字N◇天
- 9:00（番組は未定です）
- 11:00字火の鳥
- 11:50字N◇天
- 0:00ミッドナイトチャンネル（内容は未定です）

2ch NHKEテレ

- 5:30Eテレ選◇6:05字舞楽
- 6:25体操◇35吟詠◇50ピタ
- 7:00Eテレセレクション
- 7:30おかあさんといっしょ
- 8:00お正月も！おかあさん
- 8:30ピタゴラスイッチSP
- 9:00Eテレセレクション（内容は未定です）
- 6:55手NHK手話ニュース
- 7:00SSウィーン・フィル・ニューイヤーコンサート2025　ウィンナ・ワルツの名曲の数々をイタリアの巨匠リッカルド・ムーティの指揮で▽現地特設スタジオに夏木マリが登場！ほか
- 10:00多字先人たちの底力・知恵泉新春スペシャル「出版1300年」
- 11:00Eテレセレクション（内容は未定です）（1:02終了）

4ch 日本テレビ

- 6:00字新春シューイチ×ZIP！×DayDay 4時間コラボSP 2025年の初日の出▽体格ブラザーズ▽武田真一が能登食祭市場へ▽旅するエプロン　予定
- 10:00字オー！マイゴッド！2025元日SP ヒロミ　小泉孝太郎
- 0:00（番組は未定です）
- 1:30字せっかち勉強（内容は未定です）
- 3:30字every.特別版 能登半島地震から1年
- 4:30（番組は未定です）
- 6:00字上田と女が吠える夜 笑う女には福来る！今年もやります！新春3時間SP お正月地元自慢SPほか
- 9:00字月曜から夜ふかし 元日SP　日本全国新春ご当地問題▽桐谷さんの優待券生活　予定
- 11:30字Game of SIXTONES
- 0:30ニュース＆スポーツ
- 0:50十角館の殺人 奥智哉　青木崇高ほか
- 1:54高校サッカー～2回戦
- 2:24通販◇聖おにいさん
- 5:44モネ睡蓮（5:49終了）

5ch テレビ朝日

朝
- 5:50ANNニュース
- 6:00字羽鳥慎一モーニングショー　新春特大スペシャル（内容は未定です）
- 11:45字ANNニュース

昼
- 0:00字おしょうバズTV（内容は未定です）
- 4:00（番組は未定です）
- 5:00字芸能人格付けチェック！2025お正月スペシャル（内容は未定です）

夜
- 9:00字相棒season23 元日スペシャル（仮題）水谷豊ほか
- 11:15字朝メシまで。特別編（仮題）
- 0:15字ANNニュース
- 0:25（番組は未定です）
- 5:25通販セレ（5:50終了）

6ch TBSテレビ

朝
- 4:00（番組は未定です）
- 5:00バナナ◇6:30番組未定
- 7:20（番組は未定です）
- 7:30字ニューイヤー駅伝

昼
- 2:30（番組は未定です）
- 4:00字Nスタ　最新N▽天
- 4:30（番組は未定です）

夜
- 6:00（番組は未定です）
- 9:15字笑いの王者が大集結！ドリーム東西ネタ合戦2025（内容は未定です）
- 11:30（番組は未定です）
- 0:30（番組は未定です）
- 0:40KISUKE2025（内容は未定です）
- 1:40（番組は未定です）

7ch テレ東

朝
- 5:00字皇室の窓新春SP
- 6:30字孤独のグルメイッキ見SP　西荻窪ラムハンバーグ▽台湾！三星ネギ肉炒め▽大阪屋台の沢山串揚げ▽市場の朝食！力飯食堂香る豚バラ生姜焼定食▽春の薬膳スープカレー▽焼き肉三昧！上タン塩▽旨し楽し回転寿司天国▽高田馬場牛スープそば▽幸福軟らか麺皿うどん▽柔らかラム長葱炒め丼▽情熱の国スペイン料理▽超ふっくらアジフライ▽回鍋肉ほか
- 4:55字家、ついて行ってイイですか？4hSP 元日SP！レジェンド家主さんの夢をかなえる特別企画や師走の日本列島各地でロケも…どんな4時間SPになるのかご期待ください
- 8:55字池上彰の元日初解説 2025年はこうなる！どんな年になるのか…池上彰がズバリ解説！
- 10:55（番組は未定です）
- 0:25（番組は未定です）
- 1:30（番組は未定です）
- 3:45（番組は未定です）（6:00終了）

8ch フジテレビ

- 5:00千鳥のクセスゴ！新春SP　児嶋一哉ほか◇N
- 7:00字新春！爆笑ヒットパレード2025 ▽新MCにかまいたちが就任！新企画も充実でさらにパワーアップした初笑いを8時間生放送でお届け！▽旬の人気芸人からブレーク間違いなしの若手芸人たちまで日本のお笑いの今を代表する人気者が総出演、元日のお茶の間を笑いの渦に巻き込む！（中断Nあり）
- 3:00字さんタク　さんまと木村が有言実行をモットーに色んな事に挑戦
- 5:00字ドリフに大挑戦スペシャル　芸人から俳優アイドルまでザ・ドリフターズを愛してやまない芸能人たちが集結
- 8:50字プライベートジェットで日本韓国大移動！有吉弘行の芸能人の激推しグルメ爆食ツアー名だたる芸能人の激推しグルメを食べまくる
- 0:00字FNNニュース
- 0:15バカリズムのバカ動画
- 1:15（番組は未定です）
- 2:00TEPPENLIVE
- 3:00ハリコミマネー
- 4:00マッチングハウスBU（5:00終了）

◆ザワつく！大晦日 一茂良純ちさ子の会

31日　テレビ朝日＝後5・00

長嶋一茂、石原良純、高嶋ちさ子の“ザワつく！”トリオによる人気番組恒例の大晦日特番。豪華ゲストを迎えてトークを繰り広げるほか、今年は人気スピンオフ企画「路線バスで寄り道の旅」と「音楽会」も加え、８時間にわたって送る。

©Dieter Nagl

◆ウィーン・フィル ニューイヤーコンサート2025

1日　NHK Eテレ＝後7・00

音楽の都から世界90以上の国と地域に生中継される、クラシックの祭典。ウィンナ・ワルツの名曲の数々を、ウィーン・フィルハーモニー管弦楽団とイタリアの巨匠リッカルド・ムーティの指揮で送る。現地の特設スタジオに夏木マリが登場。

花物語

私たちと一緒に働きませんか？

介護スタッフ
日中職員大募集

花物語つるみ西は昨年末にオープンした、横浜市鶴見区の静かな住宅地の認知症対応型共同生活介護（グループホーム）です。「心のふれあい」を大切に、明るく朗らかに「笑顔あふれる」グループホームをめざしています。

JR横浜線 / 東急東横線 菊名駅 徒歩16分

花物語つるみ西　横浜市鶴見区 北寺尾7-8-1

045-571-6987 採用係まで

介護　①エリア正社員 ②パート　一部喫煙所あり

給与　①月給 220,000円～
②時給 1,162円～
土日祝手当　時給+30円、夜勤手当6,000円／回
※深夜割増含　別途年末年始手当有
※夜勤1勤務の給与計算方法／時給×実務勤務時間+夜勤手当になります。

時間　8:00～17:00、9:30～18:30（休憩60分）
※夜勤応相談

内容　ご入居者様の生活サポートが主な仕事になります。掃除や洗濯、排せつ・入浴の介助、小規模多機能との合同レクも行っております。

待遇　交通費支給（上限50,000円）、社会保険完備、資格取得支援制度有、親族でご入居割引有

基礎体力アップで丈夫な身体をつくります

初回に限りお試し無料！別途入場料がかかります

ふれーゆ こどもスイミング入会募集中

2025年1～3月の水泳教室（初心者）

クラス名	時間（月・水・金）	定員
水慣れ～バタ足マスター（小学生）	16:00～16:50	定員15名
クロール～背泳ぎマスター（小学生）	17:00～17:50	定員15名

2025年1月4日（土）
福引き

2025年1月5日（日）
縁日祭

どなたでもご利用いただけます
5種類のプールと大浴場
ファミリーからシニアまで楽しめるイベントも開催！

横浜市高齢者保養研修施設 ふれーゆ

☎045-521-1010
＼HPに割引クーポン掲載中／
https://fure-yu.jp ふれーゆ 検索

〒230-0045 横浜市鶴見区末広町1-15-2
アクセス　鶴見駅より臨港バス　鶴08系統ふれーゆ行
営業時間　4月～9月／9:00～21:00、10月～3月／9:00～20:00、毎週火曜日／9:00～18:00
休館日　毎月第2火曜日（7・8月を除く）、年末年始休館
※施設点検のため長期休館あり
年末年始休館日 2024年12月28日（土）～2025年1月3日（金）

駐車場完備（有料）

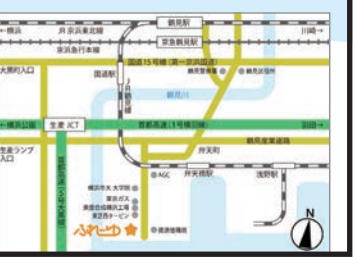

1月2日【木曜日】

1ch NHK総合

5:00N天◇10（番組未定）
6:00N◇10番組未定◇55天
7:00字N
7:20（番組は未定です）
8:35多字ダーウィンが来た！再　超スクープ狙え
10:00N天◇05（番組未定）
10:20字日本最強の城スペシャル再　冬こそ絶対行きたくなる城◇11:54天
0:00字N◇15多字全国大学ラグビー選手権「準決勝」～国立競技場（中断Nあり）（延長のとき、以降番組変更の場合あり）
4:40（番組は未定です）

6:00字N◇05（番組未定）
6:50字N◇天
7:00三字NHKニュース7
7:20字日本最強の城スペシャル
8:50字N◇天
9:00（番組は未定です）
10:00字ワタシだけの革命史
10:44（番組は未定です）
11:30字N◇天
11:35ミッドナイトチャンネル（内容は未定です）

2ch NHKEテレ

5:30Eテレセレクション
6:25体操◇35未定◇50ピタ
7:00Eテレセレクション
7:30おかあさんといっしょ
8:00お正月も！おかあさん
8:30ピタゴラ再◇ソノリオ
9:30多字クックルン
10:00Eテレセレクション（内容は未定です）
1:45多字新春能狂言（内容は未定です）
2:45Eテレセレクション（内容は未定です）
4:15多字カラフル！再
5:00Eテレセレクション（内容は未定です）

6:00字待ってました！歌舞伎生中継（中断字NHK手話ニュース6:55～7:00）
8:45字芸能きわみ堂・新春スペシャル「古典芸能イノベーション！」
9:45Eテレセレクション（内容は未定です）（0:32終了）

4ch 日本テレビ

5:50箱根駅伝スタート直前
6:45字ニュース
7:00字字第101回東京箱根間往復大学駅伝競走・往路▽1区▽2区▽3区▽4区▽5区～東京・大手町→鶴見→戸塚→平塚→小田原→箱根・芦ノ湖
2:05字全国高校サッカー「3回戦」（最大延長4:05まで）
3:55ハイライト　休止あり
4:05（番組は未定です）

6:00字THE突破ファイル新春3時間スペシャル▽空港税関新シーズンスタート▽突破応援団新年の抱負も（予定）
9:00字秘密のケンミンSHOW極　新春2時間SP　ここがオラの故郷だべ！ほか（予定）
10:54字タイムマシンボタン
11:59（番組は未定です）
0:54ニュース＆スポーツ
1:14高校サッカー～3回戦
1:44十角館の殺人
2:45NFL倶楽部
3:15通販◇聖おにいさん
5:45モネ睡蓮（5:50終了）

5ch テレビ朝日

5:50ANNニュース
6:00字暴れん坊将軍
7:00（番組は未定です）
1:00（番組は未定です）
4:00字ANNスーパーJチャンネル
5:00（番組は未定です）
11:05芸人シンパイニュース
0:05字ANNニュース
0:15字林修の今知りたいでしょ！傑作選（仮題）
1:40と～ほくマッチョ温泉
2:40東京ドラマアウォード
3:10（番組は未定です）
5:10通販セレクション

6ch TBSテレビ

4:00（番組は未定です）
3:00（番組は未定です）
4:30（番組は未定です）（番組は未定です）
6:00（番組は未定です）
9:00（番組は未定です）
11:15字内村家族（内容は未定です）
0:45（番組は未定です）（番組は未定です）（番組は未定です）

7ch テレ東

6:00（番組は未定です）
7:00（番組は未定です）
8:30（番組は未定です）
10:30字日本一こそ世界一！世界ラーメンNo.1決定戦（仮題）
0:00（番組は未定です）
2:00字新春！お笑い名人寄席（内容は未定です）
4:00（番組は未定です）
5:30字最強！衝撃映像○連発○本見た中から厳選ランキング（仮題）スタッフが数千本の衝撃映像を全部見て厳選した〝最強動画〟をランキングでお届けする人気シリーズの第13弾
9:55字世界の秘境で大発見！日本食堂第22弾▽最新の日本食事情ほか
11:55（番組は未定です）
1:30アヤツリスクワッド（内容は未定です）
2:30（番組は未定です）（5:45終了）

8ch フジテレビ

5:00皇室SP◇40舞楽◇N
6:00はやく起きた新春SP
7:00字ミステリと言う勿れ再　菅田将暉　伊藤沙莉　永山瑛太ほか
9:30字有吉くんの正直さんぽ新春SP　in福井▽福井のグルメや名所絶景スポットを紹介！
11:50字FNNニュース
0:00字ミステリと言う勿れ再　菅田将暉　伊藤沙莉　永山瑛太ほか
2:00字今夜はお笑いオムニバスGP2025
3:25字FNNニュース
3:40字さんまのまんま40周年も笑顔のまんまSP▽新年のスタートにふさわしい豪華ゲストが大集合！　今田耕司ほか
6:25字お笑いオムニバスGP2025▽ドッキリツッコミGP、SUBERUNA－GPの豪華2本立てMC・川島明
10:00字千原ジュニアの座王新春SP
11:30字FNNニュース
11:40BABA抜きBU
11:50字ぶっとび！豪傑伝説　吉村崇　宮舘涼太ほか
0:50取材拒否の店2025新春
2:20（番組は未定です）
3:20ペンション・恋は桃色
3:50Dストア（4:55終了）

1月3日【金曜日】

1ch NHK総合

5:00N天◇10（番組未定）
6:00N◇10番組未定◇55天
7:00字N
7:20（番組は未定です）
10:00字N◇天
10:05（番組は未定です）
11:54天
0:00字N
0:15（番組は未定です）
1:00字N◇05新春生放送！東西笑いの殿堂2025（内容は未定です）（中断Nあり）
5:00（番組は未定です）

6:00字N◇05（番組未定）
6:50字N◇天
7:00三字NHKニュース7
7:20（番組は未定です）
8:50字N◇天
9:00（番組は未定です）
11:30字N◇天
11:35ミッドナイトチャンネル（内容は未定です）
4:50ワールド◇歌（5:00）

2ch NHKEテレ

5:30Eテレセレクション
6:25体操◇35未定◇50ピタ
7:00Eテレ選◇みいつけた
8:00お正月も！おかあさん
8:30字ピタゴラ特大号
9:00ピタゴラミング5再
9:20多字クックルン再
10:00Eテレセレクション（内容は未定です）
6:55字NHK手話ニュース
7:00SS第67回NHKニューイヤーオペラコンサート　石橋栄実ほか指揮＝沼尻竜典
9:00Eテレセレクション（内容は未定です）
10:00多字100分de筒井康隆▽筒井康隆を読み解く
11:40Eテレセレクション（内容は未定です）（0:47終了）

4ch 日本テレビ

5:50箱根駅伝ダイジェスト
6:45字ニュース
7:00字字第101回東京箱根間往復大学駅伝競走・復路▽6区▽7区▽8区▽9区▽10区～箱根・芦ノ湖→小田原→平塚→戸塚→鶴見→東京・大手町
2:18字字続報！箱根駅伝
3:00（番組は未定です）
4:30字ウチのゴイス一学園　母校の自慢集めました
5:30字Nevery.
6:00字完全密着！箱根駅伝（仮題）（内容は未定です）
9:00三字字映画「ライオン・キング」（2019年アメリカ）再賀来賢人　江口洋介
11:25字ウチのガヤがすみません！（内容は未定です）
0:55ニュース＆スポーツ
1:15夜に口笛吹くとヘビが
1:44十角館の殺人
2:48日テレポシュレ
5:53聖おにいさん（5:58）

5ch テレビ朝日

5:50ANNニュース
6:00（番組は未定です）
1:00字新春〝相棒祭り〟水谷豊ほか
6:00字ANNスーパーJチャンネル
7:00字サンドウィッチマン＆芦田愛菜の博士ちゃん　新春3時間SP（内容は未定です）
10:00字夫が寝たあとに　新春SP（内容は未定です）
0:00字ANNニュース
0:10（番組は未定です）
1:10（番組は未定です）
1:40ロンドンハーツ　傑作選（仮題）（4:50終了）

6ch TBSテレビ

4:00（番組は未定です）
1:30あけましてゴゴスマ！～全員集合！大開運SP2025～　レギュラー陣がスタジオに集結！井戸端新年会を開催！
4:30（番組は未定です）（番組は未定です）
6:00（番組は未定です）
9:15（番組は未定です）
11:15（番組は未定です）
1:25高校女子サッカーハイライト
2:25（番組は未定です）

7ch テレ東

5:45字自動車輸送船に乗せてもらいました再（内容は未定です）
8:00字巨大マグロ戦争予習復習（内容は未定です）
1:00字お家でドドドミノ（内容は未定です）
2:00字芸能人対抗駅伝2025史上最強クラスのメンバーが結集！激戦必至
3:30字出川哲朗の充電させてもらえませんか？再（番組は未定です）
5:55字出川哲朗の充電させてもらえませんか？新春SP　新春にふさわしく！おめでたいパワスポだらけの〝宮崎縦断の旅〟。江頭2・50やさまぁ～ず大竹やいとうあさこが笑顔で登場
10:00（番組は未定です）
11:00（番組は未定です）
0:00（番組は未定です）
1:30五十嵐夫妻は偽装他人
2:05（番組は未定です）
3:05（番組は未定です）（4:15終了）

8ch フジテレビ

4:55ドキュメンタリー◇N
6:00字チョコプラ鍋第2弾
7:00字ミステリと言う勿れ再　菅田将暉　伊藤沙莉　尾上松也　門脇麦　白石麻衣　水川あさみ　鈴木浩介　筒井道隆　永山瑛太ほか
11:50字FNNニュース
0:00字ミステリと言う勿れ再　菅田将暉　伊藤沙莉　永山瑛太ほか
2:00字BABA抜き最弱王
2:30字土曜はナニする!?お正月SP（仮題）
4:00字FNNニュース
4:15字二宮ん家　ゲストを迎えてトークやゲームを繰り広げる
6:00字BABA抜き最弱王決定戦2025新春▽アーティスト、俳優ら豪華メンバーが続々参戦！　相葉雅紀ほか
9:00字監察医　朝顔2025新春スペシャル　上野樹里　時任三郎　風間俊介　山口智子ほか
11:30字FNNニュース
11:40字凍った悩みを瞬間回答（仮題）
0:40芸人ロックフェス特番
1:25春高バレー直前SP
1:40字芸能界ポーカー王決定戦最強タッグマッチ
3:40Dストア◇天（4:52）

◆お笑いオムニバスGP2025

2日　フジテレビ＝後6・25

さまざまなお笑いの大会をオムニバスで見せるシリーズ第7弾。ドッキリのリアクションを競う「ドッキリツッコミGP」、バラエティー界のエースたちが超巨大ヌルヌル大階段を駆け上がる「SUBERUNA－GP」の豪華2本立て。MCは川島明。

◆監察医　朝顔2025　新春スペシャル

3日　フジテレビ＝後9・00

上野樹里主演の人気シリーズの約2年ぶりとなるスペシャル版。法医学者の朝顔が、遺体を解剖することでその人の生きた証を見つけ出し、残された生きる人々の心も救っていく様をハートフルに描く。今回は朝顔と父に別れの時が訪れる。

出張買取／店頭買取

大切にしていたそのカメラ
私が買取いたします。

フィルムカメラ、デジタルカメラ、レンズのみもOKです。

買取後はわたしたちが大事に修理して、
次のオーナーさんへ橋渡しをいたします。
部品をバラして販売することはいたしません。

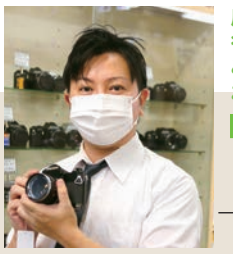

店頭での買取も行っております。こちらまでお越しください。

相鉄線改札1Fになります

この道25年次の世代への橋渡し人
鈴木 健士

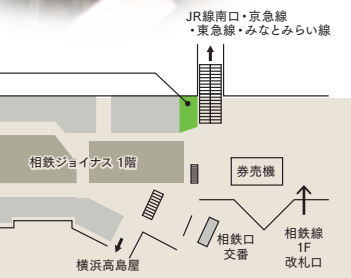

出張無料

～創業80年～ カメラはスズキ相鉄ジョイナス店

お問い合せ TEL.045-323-1162　横浜市西区南幸1-5-1 ジョイナス1階
［営業時間］9:00～21:00　［定休日］ジョイナスに準ずる

私たちと一緒に働きませんか？

有料老人ホームスタッフ募集

花珠の家 HANADAMA

まってま～す♪

厨房スタッフ パート

給与 時給1,162円～（土日祝は時給＋30円）
内容 出来上がっている食材を温めたり、盛り付けるお仕事です
時間 10:00～13:30　14:30～19:00　週2日～勤務できる方
待遇 交通費支給（月50,000円迄）、社会保険完備、有休休暇、各種研修、車通勤可（条件有）、親族入居割引、資格取得支援制度 ※土日祝：時給＋30円

暖かく家庭的な雰囲気を大切に、入居者の皆様を介護している施設です。勤務日数や勤務時間にも相談に応じますので、子育て中や介護中の方も活躍できる職場です。未経験者でもOK。奨学金制度があるので希望者は働きながら資格取得できる環境が整っています。

自転車・バイク通勤OK　JR鶴見線 国道駅 徒歩1分

花珠の家つるみ 横浜市鶴見区生麦5-10-21

045-503-0188 採用係まで

感染症対策実施中！職員紹介キャンペーン実施中（規定有）

第101回東京箱根間往復大学駅伝競走

AOYAMAGAKUIN KOMAZAWA JOSAI TOYO KOKUGAKUIN HOSEI WASEDA SOKA TEIKYO DAITOBUNKA RIKKYO SENSHU YAMANASHIGAKUIN NIPPONTAIIKU CHUOGAKUIN CHUO NIHON TOKYOKOKUSAI KANAGAWA JUNTENDO

2025

101th HAKONE EKIDEN

箱根駅伝

2025.1.2THU 8:00 START!!

1920年に始まり今回で101回を迎える箱根駅伝。神奈川の正月の風物詩としても毎年熱いエールが贈られています。つなぐ襷が生み出す感動のドラマを今年もお見逃しなく。

企画・編集：アリフト編集部

各校エースを投入する花の2区。云われの由来は？

体力、精神力、勝負勘…全てが求められる2区。各校のエースといえども攻略が難しいといわれ、記録的な「ごぼう抜き」が見られるのもこの区間です。

[往路] 1月2日(木)

第1区	大手町～鶴見（21.3km）
第2区	鶴見～戸塚（23.1km）
第3区	戸塚～平塚（21.4km）
第4区	平塚～小田原（20.9km）
第5区	小田原～箱根・芦ノ湖（20.8km）

[復路] 1月3日(金)

第6区	箱根・芦ノ湖～小田原（20.8km）
第7区	小田原～平塚（21.3km）
第8区	平塚～戸塚（21.4km）
第9区	戸塚～鶴見（23.1km）
第10区	鶴見～大手町（23.0km）

もみの樹・横浜鶴見　求人募集!!

募集要項

1 ケアサポートスタッフ 生活支援 パート
2 施設管理兼ドライバー パート
3 介護スタッフ パート

時　給
1 1,200円～
◆初任者研修：1,210円　◆実務者・介護福祉士：1,220円
2 1,200円～
◆初任者研修：1,210円　◆実務者・介護福祉士：1,220円
3 ◆初任者：1,220円　◆実務者：1,250円　◆介福：1,320円

内　容
1 リネン交換、居室内環境整備等
2 施設内設備の簡単な管理、入居者様の受診送迎、施設中庭の整備等
3 入浴・食事・排泄の介助等、入居者様生活支援の為の介護業務全般

資　格
1 無資格未経験OK　2 普通自動車免許
3 初任者研修（ヘルパー2級）以上

時　間
1 2 8:45～15:45
3 7:00～19:15の中で勤務できるお時間帯
いずれも勤務時間、曜日はご相談に応じます。

待　遇
資格加算・勤続年数加算・職能加算有
処遇改善加算手当、年末年始手当、皆勤手当（3のみ）有

コメント
福祉に携わって働きたい方、経験を活かして少しだけ働きたい方、フルタイム希望の方等、その方の希望に沿った働き方を大切にしていきたいと思っています。

もみの樹・横浜鶴見
こちらまで 045-580-7180
横浜市鶴見区北寺尾4丁目3－1

不動産の無料査定はこちら

不動産のご相談は
野村の仲介+ PLUS
川崎営業部 営業課

お電話で！ フリーコール 0120-998-814
お気軽にご相談下さい。(通話料無料)

インターネットで！
野村の仲介＋ 川崎営業部 検索
QRコードは㈱デンソーウェーブの登録商標です

営業時間｜9:30～18:10　定休日｜火曜日・水曜日　住所｜川崎市川崎区前本町3－1 NMF川崎東口ビル5階
国土交通大臣免許(5)第6101号 (一社)不動産流通経営協会会員　(公社)首都圏不動産公正取引協議会加盟

あしたを、つなぐ ── 野村不動産グループ
野村不動産ソリューションズ

箱根駅伝の舞台・神奈川県出身の選手に注目！

大学生活中に叶えたい
箱根駅伝4区・区間新記録樹立！

國學院大學 文学部・史学科2年
辻原輝さん
Hikaru Tsujihara
藤沢翔陵高校出身

PROFILE
■ニックネーム：ぴっかるん、宇宙人、絶好調男
■生年月日：2004年9月20日
■星座：おとめ座
■血液型：O型
■家族構成：母、兄、妹、犬
■身長：180cm
■体重：56kg

僕にとっての箱根駅伝は幼い頃からの夢であり、目標でもありました。前回の100回大会では夢だった箱根駅伝4区を走ることができ、僕にとっての箱根駅伝は夢から自分が戦う場所へと変わりました。自分を表現することの出来る1年で1番楽しむことの出来る大一番の舞台。僕にとっての人生の原点とも言える4区を一途に走り続けたいです。学生時代の最終目標は、4区で区間記録を作ること。101回大会では、それに向けて区間賞を取ることを目標に日々練習に取り組んでいます。前回よりも遥かに強さを発揮するので期待してください。

あれこれ一問一答
[お気に入り地元SPOT]磯っぺ(箱根駅伝平塚中継所近く)　[好きな色]青　[好きな食べ物]馬肉　[嫌いな食べ物]抹茶スイーツ　[特技]アヒルの声真似　[趣味]実家で飼っているてるちゃん(ゴールデンレトリバー×コッカースパニエル)の動画を見ること　[休日の過ごし方]1人映画、お出かけ　[好きな芸能人]　池田瑛紗　[尊敬する人]太田蒼生　[子どもの頃の夢]箱根駅伝4区出走　[得意科目]世界史　[不得意科目]数学　[幸せを感じる瞬間は?]冬の寒い日のオフの日の朝[自分の性格をひとことで言うと?]ポジティブ　[ゲン担ぎ]すき家の牛丼　[好きな言葉]為せば成る

チーム6位以内の目標に向かって
自分の力を出し切り貢献したい

日本体育大学 体育学部・体育学科3年
平島龍斗さん
Ryuto Hirashima
相洋高校出身

PROFILE
■ニックネーム：ひらし
■生年月日：2003年11月3日
■星座：さそり座
■血液型：A型
■家族構成：父、母、姉、妹、妹
■身長：173cm
■体重：56kg

小学生の頃、野球チームに所属していた平島選手。「上手なプレーヤーがたくさんいた中で、自分はプレーは上手ではなかったんですが、長距離走はその人達よりも速く走れたんです。その時の嬉しかった気持ちが駅伝をはじめるキッカケになりました」。それぞれの走者やチームの思い、また、チームのために一本の襷をゴールへと運ぶ中でドラマを感じられるのが、駅伝の好きなポイント。「前大会より良い状態で個人もチームもきています。今大会見どころである上位6位内での争いにも注目しながら、ぜひ応援よろしくお願いします」

あれこれ一問一答
[お気に入り地元SPOT]おふろの王様高座渋谷駅前店　[好きな色]黒　[好きな食べ物]家のポテトサラダ　[嫌いな食べ物]茶碗蒸し　[特技]特になし　[趣味]温泉、岩盤浴　[休日の過ごし方]ゆっくり寮や家で過ごす　[好きな芸能人]森元流那　[尊敬する人]松枝博樹　[子どもの頃の夢]お菓子屋さん　[得意科目]特になし　[不得意科目]英語　[幸せを感じる瞬間は?]甘いものを食べている時　[自分の性格をひとことで言うと?]大人しい　[ゲン担ぎ]神社にお参り　[好きな言葉]笑顔

第101回 出場校一覧

シード 10校

前回 1 位	青山学院大学
前回 2 位	駒澤大学
前回 3 位	城西大学
前回 4 位	東洋大学
前回 5 位	國學院大學
前回 6 位	法政大学
前回 7 位	早稲田大学
前回 8 位	創価大学
前回 9 位	帝京大学
前回10位	大東文化大学

予選会通過校 10校

予選会 1 位	立教大学
予選会 2 位	専修大学
予選会 3 位	山梨学院大学
予選会 4 位	日本体育大学
予選会 5 位	中央学院大学
予選会 6 位	中央大学
予選会 7 位	日本大学
予選会 8 位	東京国際大学
予選会 9 位	神奈川大学
予選会10位	順天堂大学
オープン	関東学生連合

【開催概要】
第101回東京箱根間往復大学駅伝競走
[日程]　2025年1月2日(木)
8時　大手町読売新聞社前スタート
13時半頃　箱根町 芦ノ湖駐車場入口到着
2025年1月3日(金)
8時　箱根町 芦ノ湖駐車場入口スタート
13時半頃　大手町読売新聞社前到着
[コース]　総距離 217.1km
往路107.5km・復路109.6km

【読者のみなさんへ】沿道で観戦・応援の際は応援マナーを守るようにお願いします。

介護・送迎ドライバースタッフ募集！
週1日～OK！短時間勤務もOK！

30～50代の
子育て中の
ママさん活躍中

職種　①日勤介護スタッフ
②送迎ドライバー

給与　①時給1,162円～（土祝プラス30円）
②時給1,162円

内容　①入浴、食事、排泄の介助やレクリエーションなど、ご利用者様の日々の生活に寄り添った介護業務全般。
②ご利用者の送迎

資格　①年齢不問！ブランクOK
②定年退職された方もOK
要普通自動車運転免許(AT限定可)

待遇　社会保険完備、交通費規定内支給、年次有給休暇、各種研修制度有、資格取得支援制度有

時間　①Ⓐ8:30～17:30Ⓑ9:30～14:30※時短勤務可能、勤務時間応相談可
②Ⓐ8:30～10:00Ⓑ15:00～17:30※AM・PMのみOK

定休日　日曜日

アットホームで働きやすく、
定着率の高い職場です。
チームケアを通じ、かけがえのない仲間も
たくさんできますよ♪
ブランクのある方も大歓迎です。
土・祝日働ける方、大歓迎！(日曜休み)

詳しくはコチラ

デイサービスセンターハピネスあすか　045-584-6541
横浜市鶴見区下末吉4-26-4 1F
JR「鶴見駅」よりバス「三ツ池道」下車 3分

お得に味わう、格式高く優雅なひととき

特別な日のホテルランチ

一皿一皿に旬の味や料理人の技術、思いを込めて提供されるコース料理。ディナーよりも少しお得にランチコースでその味を堪能してみませんか。

※写真はイメージです

横浜港を望む 特別な空間で味わう 珠玉の中国料理

ランチコース「素楽」(SORA) 10,000円 ※2025/3/3まで

ホテル最上階に位置する中国料理店で味わう冬のおすすめランチコース。前菜、点心、フカヒレの姿スープ、海老と烏賊の炒め物、鶏肉のクリスピー揚げ、五目あんかけ炒飯など、豪華な全6品に、デザートと中国茶が付いた贅沢コースで、特別なひとときを。

ヨコハマ グランド インターコンチネンタル ホテル 中国料理　驊騮（カリュウ）

TEL.045-223-2267（レストラン予約）／横浜市西区みなとみらい1-1-1　ヨコハマ グランド インターコンチネンタル ホテル 31F／11：30～14：30L.O.、土日祝11：00～／定休日なし

神奈川県産食材を味わうモダンイタリアン 選べる至福のランチ

選べるメイン ランチコース 平日3,850円 / 土日祝4,180円

地産地消の食材と世界のスパイスや技術を融合させた、モダンイタリアン。メインを3種から選べるプリフィックススタイルで楽しめます。高層階からの景色を眺めながら、五感を刺激する美食体験をどうぞ。

三井ガーデンホテル横浜みなとみらいプレミア リストランテ エボルタ　～ウニコ ポーロ～

TEL.045-306-6731
横浜市西区みなとみらい3-3-3　三井ガーデンホテル横浜みなとみらいプレミア20F／12：00～15：00（最終入店14：00）／定休日なし

五感を刺激する薪火グリルで 特別な時間を

ウィークエンド・ランチコース 3コース5,800円 / 4コース7,800円 / 5コース 10,500円 ※2025/3/2まで

薪火で焼き上げた旬の食材が、五感を刺激するランチコース。料理長自慢の神奈川県産菊芋の薪火ローストは、芳醇なコーヒーソースとクルミの食感がアクセントに。新鮮な魚介や鴨肉など、冬の味覚も満載です。横浜の絶景を眺めながら楽しめます。

ウェスティンホテル横浜　アイアン・ベイ

TEL.045-577-0888（レストラン予約）
横浜市西区みなとみらい4-2-8 ウェスティンホテル横浜 23F／12：00～15：00／月曜・火曜定休
※ランチコースは土日祝日のみ

企画・編集／ARIFT編集部
※掲載商品の内容・形・値段は予告なく変更になる場合がございます。
※お店の営業時間等も変更になる場合がございます。予めご了承ください。

SHOP information

地元をもっと楽しく
いま行きたいとっておきのお店をご紹介

掲載情報は変更になる場合がございます。
ご利用の際は最新の情報をご確認ください。

ビューティスタジオ

カラー＆メイク体験レッスン3,300円

人気の櫻本先生のレッスンを60分体験できます。先着5名様限定、3,300円で実施中。あなたのもっとキレイを見つけます。「アリフト見た」とご予約下さい。

NOEVIR フェイシャル&メイクさくら

TEL 045-504-3126

平安小学校前バス停から徒歩2分

鶴見区平安町1-58-12-4F
9:00～18:00／日、祝休業
資格取得コース生募集中！

自動車

見積もりより10%割引！ 車のキズはピッカーズにおまかせ♪

バンパーのキズの修理最短当日！全ての補修を自社工場で行うため、納得の安さ！最新設備を装備し、高品質仕上げをご提供いたします！「初めてのキズ修理で、丁寧に修理の方法や予算を相談してくれた」などの声が続々届いています。早い・安い・キレイを大切に活動しております♪

ピッカーズ　鶴見店

TEL 045-575-9356

バス：末吉不動前

鶴見区上末吉2-15-2
9:00～19:00
現在地から店舗まで「時間と距離」をQRにて確認

特典 見積時アリフト持参で
見積もりより10%割引させていただきます!!
お見積りの際に、本切り抜きもしくはアリフトご持参で、お見積りより10%OFFとさせていただきます。
2025年01月31日まで有効

エステ

エステを通して、お肌のことはもちろん「心」も「体」も通うたびに生き生きと前向きで自信を持った女性になっていただけるような場所でありたいという思いでサロンをオープンしました。

肌悩みや環境は人によって違うものです。ここへいらしてホッと一息つきながら、気づいたらお悩みが一つ、またひとつ減っていけるよう全力でサポートしていきます。

完全個室の上質な大人プライベートサロン♪ お肌の悩みに合わせた美肌・小顔・温活を

ヒト幹細胞や生コラーゲン等を贅沢に使用しています。本物志向の方に是非♪【40才～のたるみケア】国産ヒト幹細胞×超音波フェイシャル90分で19,800円→初回11,110円。Dr.Select国産高濃度ヒト幹細胞×リフトアップ効果絶大超音波で肌深部に働きかけ、ハリ・弾力を実感◎ターンオーバー促進により毛穴、くすみにも◎デコルテとヘッドスパが付いて、癒しも最上級♪

特典
◇黄土よもぎ蒸し＋国産ヒト幹細胞×超音波フェイシャル130分
23,300円→初回13,300円
2025年01月31日まで有効

Shu. 鶴見店

TEL 080-4320-7252

JR鶴見駅西口徒歩2分

横浜市鶴見区豊岡町16-7
鶴見駅前ダイヤモンドマンション301
10:00～20:00（最終受付19:00）
月曜定休日
12月31日～1月4日まで年末年始休業
スタッフ募集中！

特典
◇オールハンド筋膜小顔矯正×ヘッドスパ 60分 11,000円→初回6,900円
◇肌質改善フェイシャル（小じわ等）70分 11,000円→初回8,800円
2025年01月31日まで有効

買取強化!

ビギナー、女性の
フィッティング体験者急増中!!

「ARIFT見た」で
1,000円以上のお会計 15%OFF

GOLF PARTNER

ゴルフパートナー横浜鶴見店
TEL 045-834-5344
横浜市鶴見区鶴見中央3-19-11
営業時間／平　日11:00～21:00
土日祝日10:00～21:00

年末年始休み　駐車場4台有り

公式ホームページ　Instagram

LINE友達登録で
初回500円割引き

2周年記念

CARRY BAY GOLF

2nd Anniversary

通常500円 500 ごひゃくえん 入場料無料キャンペーン中!!

平日 30分 1,000円
60分 1,500円
土日祝 60分 2,000円
全日延長30分 500円

シミュレーション・個室 60分（4名様まで）
1名様 2,000円～
全日延長30分 500円

※1打席2名様でご利用の場合は、別途500円いただきます。

会員制ではございません。どなたでもご利用になれます

CARRY BAY GOLF（キャリー ベイ ゴルフ）
TEL.045-717-9100 横浜市鶴見区向井町4-85-3

CBGウェブサイト

ARIFT見たで 利用時間 ＼お値段そのまま／ 15分延長

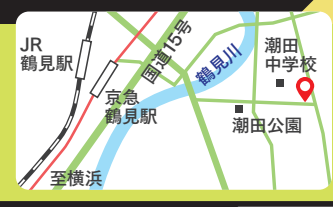

「RAKU SPA 鶴見」ってどんなところ？

15種類のお風呂とサウナ6種類の岩盤浴

広々とした館内に15種類のお風呂とサウナ、6種類の岩盤浴、世界のビールを取り揃えたBAR、自家製細打ちうどん等々、多くの『遊べる』要素を盛り込んだ、小さなお子様から高齢者まで幅広い世代の方にお楽しみいただける施設！

食

200種類以上の豊富なメニューをご用意しました。
和・洋・中、お子様からご年配の方までお楽しみいただけます。

癒

6種類の岩盤浴、ストーンスパ「六癒房」。
プラネタリウムやルミナラによるキャンドルの灯り、
部屋ごとに異なるアロマで癒しのひとときを。

楽

2万冊以上のコミックが読み放題！
コワーキングスペースでPCをしたりなど自由に。
全館Wi-Fi対応。

美

エステをはじめ、ヘアカットなど
様々な心と身体を癒す
リラクゼーションをご用意しました。

ARIFT読者限定

入館料10%OFF

有効期限2025年1月31日迄
※他券併用不可
※1枚につき4名様まで

平日		土日祝	
大人 2,200円→		大人 2,780円→	
クーポン利用価格	1,980円	クーポン利用価格	2,502円
子供 790円→		子供 990円→	
クーポン利用価格	711円	クーポン利用価格	891円

※特別料金の期間がございます。

RAKU SPA

RAKU SPA 鶴見
横浜市鶴見区元宮2-1-39

営業時間
[日～木・祝]10:00～翌2:00(最終受付 翌1:00)
[金・土・祝前日]10:00～翌8:00(最終受付 翌1:00)
朝風呂[土日祝]6:00～8:00(最終受付7:00)

TEL.045-574-4126

イベントやキャンペーン情報が沢山!

求人情報はコチラ

無料の送迎バスも毎日運行中
鶴見駅から約15分　川崎駅から約15分　武蔵小杉から約30分
運行時間はホームページでご覧ください
交通状況により到着時間が遅れる場合がございます。また、乗車人数に限りがございますので、予めご了承ください。

ガス機器設置スペシャリスト登録店 登録番号:第05661号
ガス機器設置スペシャリストの店 ／ 有資格者施工 ／ 安心・安全自社スタッフ施工工事!
メーカー保証もついてアフターフォロー万全!!

実績多数

安心して任せられる
信頼されたガス機器専門店

ガス機器専門店 NORITZ | Rinnai | Paloma | PURPOSE 正規販売店 お見積り無料

ガス給湯器
5台限定
施工保証10年
NORITZ (ノーリツ)
20号 オートタイプ
本体 GT-2460SAWX-2 BL
リモコン RC-B001マルチセット
・本体 ・工事費 ・台所リモコン
・施工保証 ・浴室リモコン
本体価格406,450円／
リモコン 28,930円
計435,380円⇓
すべてコミコミ 工事費込 税込
お支払い費用総額 安心・安全 税込価格
129,800円
安心保証付

業界最速クラス 最短当日設置!
ビルトインコンロ・レンジフードなどの
住宅設備全般
給湯お助け隊 取り扱いしております。
※工事費には撤去・処分・取付も全てコミコミです。
千葉県・茨城県・埼玉県・東京都対応
アドテックサービス株式会社
ノーリツ／リンナイ／パロマ／パーパス 正規販売店
【千葉営業所】千葉県柏市塚崎1296-32 【本社】埼玉県さいたま市中央区新中里3-17-4
https://adtech-service-co.com アリフト見たとお伝え下さい
特典 有効期限:2025年3月末日 ご成約で1,000円クオ・カード!
0120-985-775 年中無休 9:00～18:00受付
マスク着用・手洗い・消毒など感染拡大防止に努めております。 広告番号 AR2412-110

地域を巡って健康維持に
ちょうどいいお仕事始めよう!
ポスティングで
運動不足を解消

Zoomでのお仕事説明もOK

報酬 ・配布部数による出来高制
〈月収例〉2,000～10,000円程度
内容 ・情報誌アリフトをご家庭のポストに配布していただくお仕事です
※業務委託
・アリフトはご自宅に配達されます
資格 ・月1回、火～土にお仕事できる方
・携帯電話をお持ちの方
※学生の方は不可です。
勤務 ご自宅から徒歩圏内の地域
※別の方が先に担当している場合、ご希望の地域をお選びいただけない場合もあります。

〈ご希望の地区の空き状況はお問い合わせください〉

情報誌アリフト配布員応募受付
株式会社 中広メディアソリューションズ
横浜市中区真砂町3-38 CERTE ANNEX 5F
0120-856-046
(平日10:00～17:00)

新しいお店情報をキャッチ

NEW OPEN Information

アミューズメント施設

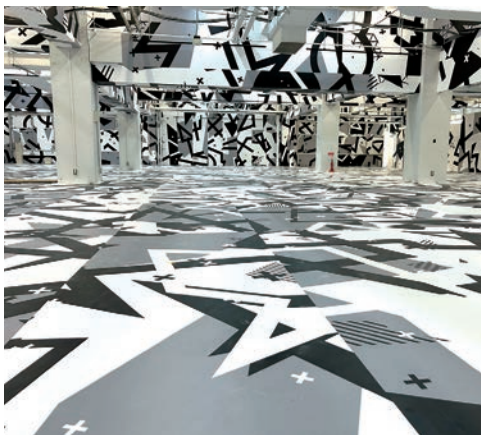

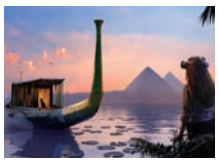

国内最大級の大型XRエンターテインメント施設。75名が同時に広い空間を自由に歩き回りながら、異世界を旅するかのような体験ができます。第1弾は、古代エジプトを舞台に、ピラミッド内部などを探索。

TEL 050-3645-3829
横浜駅みなみ東口通路直通

12/1 OPEN

IMMERSIVE JOURNEY

横浜市西区高島2-14-9 アソビル3F／営業時間11:00～21:00 土日祝10:00～22:00／チケット平日4,000円ほか

豚まん専門店

大阪土産の定番「551蓬莱」の味を再現した豚饅専門店。厳選された質の高い豚肉と玉ねぎの2種類のみ。当日生産・当日販売にこだわり、熟練の職人が1つ1つ丁寧に包む出来立ての豚饅を提供します。

TEL 03-3446-1551
※オープンまでの問い合わせ先

12/27 OPEN予定

羅家 東京豚饅 ラゾーナ川崎プラザ店

川崎市幸区堀川町72-1 ラゾーナ川崎プラザ 1F／10:00～21:00／無休(ラゾーナ川崎プラザに準ずる、年末年始は施設営業時間が異なります。詳細は施設HP参照)

企画・編集:ARIFT編集部

女性歯科医ならではの
きめ細やかな心配り

鶴見駅徒歩2分。地域の皆様から信頼される、
通いやすい歯医者として、この度、鶴見駅から徒歩2分の
駅近歯医者さんを開院致しました。歯のお悩みがございましたら
お気軽に当院までご相談くださいませ。

24時間WEB予約を受け付けております。
診療時間外でもお気軽にご利用ください。

院長 山地 茉莉子
鶴見大学卒業後、同大学で卒後研修。その後、都内や川崎の複数のクリニックで研鑽を積み『鶴見駅前デンタルオフィス』院長に就任。

感染症予防対策について
当院ではご来院いただくすべての方に、安心して治療を受けていただくために、各ユニットまわりは除菌し、使用する器具も一人一人消毒、滅菌しています。

TSURUMI EKIMAE DENTAL OFFICE
医療法人社団 翠会
鶴見駅前デンタルオフィス TEL 045-947-2688
歯科 小児歯科 矯正歯科
横浜市鶴見区豊岡町2-3 ツルミフーガ3-501 鶴見駅より徒歩2分
鶴見駅前デンタルオフィス https://www.tsurumi-dental.com/

診察時間	月	火	水	木	金	土	日	祝
9:30～13:00	●	●	●	／	●	●	／	／
14:30～19:00	●	●	●	／	●	●	／	／

24時間WEB予約はこちら

1day リフォーム

狙われやすい窓と玄関を、1dayリフォームでしっかりガード。

侵入をあきらめるのは5分が目安

5分以内に侵入できなければ7割が断念するというデータがあります。仮に狙われてしまっても、侵入されにくい工夫をすることが防犯対策のカギとなります。

侵入をあきらめる時間

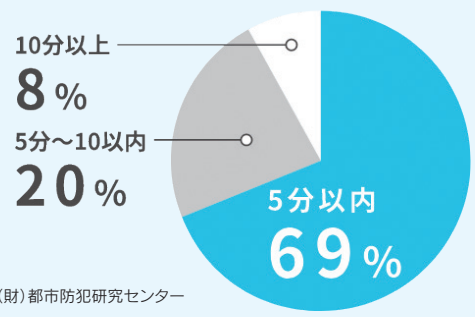

※出典：(財)都市防犯研究センター

対策 01 玄関ドアの交換

「リシェント」は2ロックを標準装備し、シリンダー自体も不正解錠しづらい構造。侵入までに時間がかかるため、あきらめさせる効果が期待できます。また、「FamiLock」をプラスすると、外出先から施解錠履歴を確認※1、2できるなど、さらに便利で安心です。

リシェント玄関ドア3

ピッキングに負けない 2ロック仕様 ＋ 複製が困難な ディンプルキー

スマートロックシステム「FamiLock」

専用アプリで、外出先から施錠解履歴を確認可能※1、2

※1自分のスマートフォンを使用して施解錠した場合、操作履歴が残り確認できます。ただし、離れた場所から現在の施解錠状態を確認できるものではありません。※2家族がスマートフォンで施解錠した場合、登録したメールアドレスに通知が届き確認ができます。別途、Gmailアカウント登録が必要です。

対策 02 シャッターの設置

掃き出し窓などの大きな窓には、窓をしっかりガードできるシャッターの設置がおすすめ。ガラス破り対策としてはもちろん、台風時の飛来物からも窓ガラスを守ります。

リフォームシャッター

電動タイプはIoTホームリンク「Life Assist2」と連携すれば、外出先から開閉状態の確認や開閉操作が可能

※推奨の無線LANルーターとホームデバイスが必要となります。

対策 03 内窓の設置

内窓を取付けることで、2ロックとなります。また、窓が二重の住宅は侵入までに時間がかかるため、侵入をあきらめさせる心理効果も期待できます。「安全合わせガラス」で、さらに防犯性が向上。

内窓「インプラス」 マンションにもおすすめ！

＋

安全合わせガラス

耐貫通性に優れるため、「こじ破り」や「打ち破り」対策に有効

破壊試験状況（ショットバッグ試験）
画像提供：AGC株式会社

ガラスは割れますが、貫通穴はあいていません。

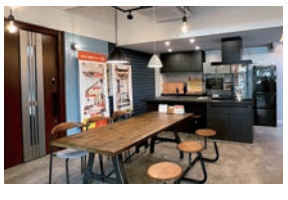

LIXIL リフォームショップ 住まいのことなら

木うち

0120-502-127

対応エリア
横浜市鶴見区、神奈川区、川崎市川崎区、幸区

横浜市鶴見区鶴見中央4丁目43-4 第三日野ビル1階　営業時間／10:00～17:00　定休日／水曜・日曜・祝日定休、夏季休暇、年末年始

新車ご購入サポート

対象モデルご購入時に、オプションご購入サポート金額／純正アクセサリーご購入金額をサポートいたします。サポート金額は対象モデルをご覧ください。
【適用期間】10月1日～12月27日*
【適用条件】適用期間内（10月1日～12月27日*）に対象新車のご登録が完了し、また「注意事項」に記載された内容にご同意をいただくとともにその条件を満たしていること。現在実施中の他特典との併用が可能です。

Photo : GLA 200 d 4MATIC
（オプション装着車）【MP202501】
ボディカラー:スペクトラルブルー（メタリックペイント）
主要オプション:AMGラインパッケージ〔有償オプション〕

GLA 180、GLA 180（BSG搭載モデル）、GLA 200 d 4MATIC
オプションご購入サポート 30万円(税込)

Mercedes-AMG GLA 35 4MATIC（BSG搭載モデル）
Mercedes-AMG GLA 45 S 4MATIC+
50万円(税込)

Photo : GLB 200 d 4MATIC
（オプション装着車）【MP202501】
ボディカラー:パタゴニアレッド（メタリックペイント）
主要オプション:AMGラインパッケージ〔有償オプション〕

GLB 180、GLB 180（BSG搭載モデル）、GLB 200 d 4MATIC
オプションご購入サポート 40万円(税込)

Mercedes-AMG GLB 35 4MATIC（BSG搭載モデル）
60万円(税込)

※GLB 180 Edition Black Starsは対象外です。
※GLB 200 d 4MAITC Edition Black Starsは対象外です。

A 180（BSG搭載モデル）、A 200 d
オプションご購入サポート 40万円(税込)

Mercedes-AMG A 35 4MATIC（BSG搭載モデル）
Mercedes-AMG A 45 S 4MATIC+
50万円(税込)

Photo : A 200 d
（オプション装着車）【MP202501】
ボディカラー:マウンテングレー（メタリックペイント）〔有償オプション〕
主要オプション:ナビゲーションパッケージ〔有償オプション〕
AMGラインパッケージ〔有償オプション〕
アドバンスドパッケージ〔有償オプション〕

他、ご購入サポートございます。
お気軽にお問い合わせください。

新車／サービス全般、メルセデスを知り尽くしたスタッフがお応えいたします。

Mercedes-Benz

メルセデス・ベンツ正規販売店
メルセデス・ベンツ横浜中央

（株）シュテルン世田谷
〒221-0045 横浜市神奈川区神奈川 2-15-5
営業時間／ 10：00～18：00
定休日：水曜日（祝日は営業いたします）

新車ショールーム ☎045-461-2411
サービス ☎045-461-2401

公式SNSはこちらから
LINE　Instagram

ご来場記念プレゼント
本誌「アリフト」をメルセデス横浜中央にお持ち下さい。
メルセデス・ベンツオリジナルグッズをご用意しております。
※数に限りがございます。品切れの際はご容赦願います。

EVENT × NEWS 今知りたい街のニュースやイベントをご紹介

EVENT 開催中 » 2025.3.2 SUN

Winter Wonder Park Yokohama 2024

光と音の幻想空間が出現！山下公園に特大スケートリンクが登場。光と音楽、家族や友人と楽しめる、多彩なアクティビティが満載のイベントです。

[会]山下公園（おまつり広場近辺）[時]11：00〜21：05
[料]入場無料（スケートリンクは有料：大人1,000円ほか）
[問]https://winterwonderpark.yokohama

EVENT 開催中 » 2025.1.13 MON

木梨アート大サーカス展

テクノロジーならぬ「テクノリジー」で木梨憲武のアートが動き、歌い、笑わせ、暴れまわる。予測不能な体験型の遊べるアート展。

[会]YOKOHAMA COAST（神奈川県横浜市西区高島2-14-9 アソビル2F）
[営]10：00〜20：00（最終入場19：00）
[料]一般3,000円ほか
[問]info@kinashiart-circus.jp

EVENT 開催中 » 2025.10.26 SUN

藤子・F・不二雄が描く チチンプイ！科学と魔法のまんが展

“科学”と“魔法”をモチーフに描かれたまんがの原画などを通して、藤子先生ならではの夢のかなえ方を読み解き、作品の魅力に迫る原画展。関連グッズやメニューの販売も。

©Fujiko-Pro

[会]川崎市 藤子・F・不二雄ミュージアム
[時]10：00〜18：00
[休]火曜休館
[料]入場大人1,000円ほか
※日時指定要事前予約
[問]0570-055-245

EVENT 12.24 TUE » 2025.1.26 SUN

横浜市歴史博物館 企画展「港北ニュータウン開発と発掘調査」

都筑区制30周年と関連して、都筑区誕生のきっかけとなった港北ニュータウン開発と、開発に伴い区域全体で行われた遺跡発掘調査の成果を紹介します。

[会]横浜市歴史博物館
[時]9：00〜17：00
（券売は16：30まで）
[料]一般300円ほか
[問]045-912-7777

Readers Present 読者プレゼント

家族みんなで楽しもう

Nintendo Switch

1台×3名様

https://www.nintendo.com/jp/hardware/switch/

話題のNintendo Switch Joy-Con(L)ネオンブルー/(R)ネオンレッドを3名様に。

Nintendo Switchのロゴ・Nintendo Switchは任天堂の商標です。

茶葉本来の美味しさ

キリン 午後の紅茶 おいしい無糖 3種

24本入り1箱×6名様

提供　キリンビバレッジ株式会社
https://www.kirin.co.jp/softdrink/gogo/

本格紅茶の味わいが楽しめる「午後の紅茶　おいしい無糖／おいしい無糖　ミルクティー／おいしい無糖　香るレモン」のいずれか1箱（500mlペットボトル24本入）を各2名、計6名様に。種類は選べません。

下記アドレスまたはQRコードよりご応募ください。
https://forms.gle/2VcBkH4DYGv4MhmTA
応募締切 ｜ 2025年1月3日（金）迄

※賞品当選者のお知らせは発送をもって代えさせていただきます
※個人情報の取り扱いについて同意の上、ご応募ください
問：(株)中広メディアソリューションズ
ARIFT12月号プレゼント係　022-792-8101（平日10時〜17時）

ARIFT
編集・発行／（株）中広メディアソリューションズ　https://chuco-ms.co.jp/
(株)中広メディアソリューションズにおける個人情報の取り扱いについて当社ホームページにてご確認ください。
広告掲載・チラシ折込・誌面内容のお問合せ 045-225-9267　配布に関するお問合せ 045-319-6327

●掲載内容は変更になる場合がございます。予めご了承ください。●ARIFTは再生紙を利用して作られています。
●本誌掲載記事の無断転載を禁じます。●QRコードは（株）デンソーウェーブの登録商標です。
●掲載情報は変更になる場合がございます。ご利用の際は最新の情報をご確認ください。

累計1，000万台以上の車検入庫実績
AUTOBACS オートバックス車検！
信頼の車検がこんなに安い！
オートバックス CMキャラクター 池田美優さん
オートバックス CMキャラクター 山口智充さん
○ハイブリット車等は重量税が減税になる場合もございます。○車齢が13年超の場合は重量税が変更になります。○点検の結果必要となる交換部品や交換工賃等は別途となります。
○下回り洗浄や洗車は別途料金になります。○リーフの重量税はグレードにより異なります。2024年4月現在の価格となり、価格は変更になる場合があります。

軽自動車
〈車名例〉
・N-BOX　・タント
・ムーブ　・スペーシア
車検費用総合計
早コースの場合 ※法定費用含 48,840円税込〜
輸入車の場合 ※法定費用含 62,040円税込〜

小型自動車 重量1t以下
〈車名例〉
・スイフト　・パッソ
・タンク/ルーミー　・トール
車検費用総合計
早コースの場合 ※法定費用含 58,750円税込〜
輸入車の場合 ※法定費用含 71,950円税込〜

中型自動車 重量1.5t以下
〈車名例〉
・シエンタ　・フリード
・シビック　・マーチ
車検費用総合計
早コースの場合 ※法定費用含 66,950円税込〜
輸入車の場合 ※法定費用含 80,150円税込〜

大型自動車 重量2.0t以下
〈車名例〉
・ノア/VOXY　・CX-5
・RAV4　・セレナ
車検費用総合計
早コースの場合 ※法定費用含 75,150円税込〜
輸入車の場合 ※法定費用含 88,350円税込〜

EV車検 リーフの場合
〈車名例〉
・リーフ
・サクラ
車検費用総合計
早コースの場合 ※法定費用含 59,050円税込〜

お電話からは 車検予約サポートセンター フリーコール 0120-992-135 サポートセンター営業時間／9:30〜18:00（年末年始は休業）
WEBからは 車検予約ページにアクセス！▶ オートバックス 車検
スマホアプリ オイル・タイヤ交換・車検がサクッと予約できます！ オートバックスアプリのダウンロード▶

車検の流れ
①予約 電話・来店での予約
②見積もり作成 保安基準に基づき点検を行った上で、お見積書を作成します。
③整備検査 確かな技術を持った スタッフが整備。その後、検査員が最終検査をします。
④お引き渡し 点検・整備検査の結果をご説明後、お車をお引き渡しさせていただきます。

スーパーオートバックス かわさき TEL.044-223-4774 川崎市川崎区港町9-8 営業時間:AM10:00-PM7:30
オートバックス 川崎さいわい TEL.044-589-1010 川崎市幸区小倉5-18-16 営業時間:AM10:00-PM7:30
オートバックス 駒岡店 TEL.045-585-2111 横浜市鶴見区駒岡1-26-6 営業時間:AM10:00-PM7:30

3ヶ月以上前のご予約で 車検満了日より 上記車検費用(総合計) より 3,000円引き ※他の割引特典等との併用はできません。
2ヶ月以上前のご予約で 車検満了日より 上記車検費用(総合計) より 2,000円引き ※他の割引特典等との併用はできません。

JOB information 求人情報

ア＝アルバイト　パ＝パート　正＝正社員　契＝契約社員　嘱＝嘱託社員
委＝業務委託　派＝派遣スタッフ　紹＝紹介要員

就業場所における受動喫煙防止のための取組について
敷地内禁煙、又は屋内禁煙
敷地内禁煙、又は屋内禁煙（屋外、又は屋内に喫煙所有）
屋内喫煙可

掲載の求人情報は男女を募集対象としていますが、募集条件として男性・女性を限定しているものは、男女雇用機会均等法適用除外職種等の募集です。
誌面の都合上、すべての情報を掲載できないケースがあります。詳細な労働条件は、掲載企業へお問い合わせください。

勤務地｜関内駅より徒歩2分

営業事務 ア パ

時給1,200円～

いまご覧いただいている『ARIFT』を私たちと一緒に創りませんか？

内容　申込書や見積書作成、原稿作成、電話応対など。業務はイチから丁寧にお教えしますので、未経験の方も安心してご応募ください♪
資格　基本的なPC操作（Excel、Word等）ができる方
時間　9:00～18:00 ※基本的に残業はありません。
休日　土日、祝日、年末年始、GW、夏季
待遇　交通費規定内支給、社会保険完備
勤務　㈱中広メディアソリューションズ横浜オフィス
［住所］横浜市中区真砂町3-38　CERTE ANNEX 5F
［アクセス］関内駅より徒歩2分
応募　履歴書（写貼）を右記住所までご郵送ください。書類選考を通過された方には、お電話にて面接のご案内をさせていただきます。

フルタイム勤務できる方、大歓迎！
勤務日数・時間はご相談に応じます。
チームでの仕事なので急なお休みも対応可。
家庭や育児と両立しているスタッフ多数！
ご質問やご相談のご連絡もお気軽にどうぞ。

株式会社中広メディアソリューションズ 埼玉支局
TEL048-767-8238　担当／木村
さいたま市南区南浦和2-39-16 第5大雄ビル3F

勤務地｜上大岡駅より徒歩3分

消費生活相談員 正

月給 223,900円～ 229,200円
賞与 年2回　R6実績：4.6ケ月

消費生活相談員募集中！社会に大きく貢献できる仕事です

資格　消費生活相談員（国家資格）、消費生活専門相談員、消費生活アドバイザー、消費生活コンサルタントのいずれか
時間　週4日勤務8:45～17:15（シフト制）（月2回程度10:30～19:00、月1回程度土曜または日曜勤務）
休日　年次休暇（初年度16日）、夏季休暇（4日）、病気休暇等、祝日、年末・年始（12/29～1/3）
待遇　社会保険完備、通勤手当別途支給、退職手当
応募　HPの採用情報をご確認ください。ご相談やご質問も大歓迎！
ＰＲ　昇給年1回、前歴換算有（経験者歓迎！）、昇格制度有、研修制度充実（未経験OK！）、65歳定年（定年後再雇用制度有）

暮らしの安全と快適を守るプロフェッショナル。
今年度資格取得のための試験を受験し、合否について結果発表待ちの方も応募いただけます。

横浜市消費生活総合センター
TEL045-845-7722　担当／小川、鈴木
横浜市港南区上大岡西1-6-1 ゆめおおおかオフィスタワー4F

勤務地｜鶴見駅よりバス「北寺尾」下車徒歩7分

①世話人（夜勤専従スタッフ） パ
②生活支援員 正

①日給17,358円※収入例：週1日勤務 月69,432円～86,790円　②月給230,000円～

週1日～OK!シニアの方も大歓迎♪自分らしく働ける環境のスタッフさん募集

内容　3月OPEN最大6名の障がい者グループホームにて①食事の準備や清掃、夜間の見守り等生活サポート全般 ②管理職の補佐、サービス業務の改善、他機関・職種との連携、調整、世話人業務も兼務。
資格　資格不要・学歴不問！未経験やブランクがある方も大歓迎♪服装や髪型・髪色も自由なので、Wワークやフリーターさんも伸び伸び働けます。
時間　①17:00～翌9:00（実働13時間／休憩3時間）
②9:00～18:00（休憩1時間）、夜勤16:00～翌10:00（休憩2時間）、17:00～翌9:00（休憩3時間）
待遇　交通費規定内、車・バイク通勤可、有給休暇、雇用保険、試用期間3ヶ月
応募　ご応募はお電話またはメール（luana-tsurumi@llt.co.jp）にて受け付けております。

3月開所の障がい者グループホーム「ルアナ鶴見」。入居者の方々とコミュニケーションをとりながら、いきいきと働ける環境をご用意しております。資格も必要ありません。ぜひお気軽にご応募ください。

ルアナ鶴見（株式会社 神奈川福祉文化協会）
TEL045-470-2800　担当／採用担当
［本部］横浜市港北区新横浜2-7-20-7F
［勤務地］横浜市鶴見区北寺尾4-21-42

定員14名の小規模デイサービス

事業拡大によりパート・アルバイト大募集！

時給1,400円以上！ 仲の良さが自慢の施設です。

給与例　**介護福祉士** 土曜日12:30～20:00勤務（休憩45分）
入浴介助無しの場合／1日　約10,900円
※12:30～16:20時給1,550円、16:20～20:00時給1,700円

給与例　**初任者研修修了者** 平日8:40～16:20勤務（休憩1h）
入浴介助9名対応の場合／1日　約10,230円
※時給1,400円＋入浴手当900円

時給	1,400円以上　土曜日、祝日は＋50円UP　16時20分以降は＋150円UP　介護福祉士は＋100円UP
時間	①8:40～12:30 ②8:40～16:20 ③12:30～20:00 ④16:00～20:00　※平日のみ・土曜日のみもご相談ください。（日曜日は定休日です）※Wワークok、扶養内ok
資格	無資格OK（認知症介護基礎研修を受講していただきます）、有資格者歓迎
休日	日曜日定休日・シフト制・週1日勤務～OK
備考	無資格者も歓迎（資格支援制度あり）・40代・50代も活躍中　主婦・ブランクあり大歓迎！Wワーク、扶養内勤務OK　土曜日・祝日は時給50円ＵＰ！ 介護福祉士は＋100円UP　夜間手当として16時20分以降は時給150円ＵＰ!!
待遇	交通費規定、服装自由、年齢不問、昇給あり、資格取得補助制度あり　自転車・バイクok、処遇改善手当、社保完備、ヘルパー保険加入、ケースカンファレンス支給　屋内禁煙　喫煙場所あり

有限会社アクセスケア　〒230-0011神奈川県横浜市鶴見区上末吉 3-2-20第二横山コーポ1階　TEL 045-308-9511

コープの夕食宅配 Maici マイシィ

夕食宅配スタッフ募集

定年退職された方！　子育て中の方にピッタリなお仕事♪　幅広い世代が活躍中

自家用車でご利用者宅にお食事をお届けする仕事です。（再配達なし）
また新規利用者の方にサービス内容の説明と登録手続きも含みます。

報酬　月129,800円～172,300円程度／1日30～40件
内容　1日30～40件、毎日同じルートを通るので未経験者も案内してスタートできます。重い物もないのでシニア層や女性もご安心下さい。
資格　普通自動車免許・車の持ち込みができる方
時間　月～金、11:00～18:00の間で1日3h～ ※配達時間は都合に合わせて調整可能です。
休日　土・日、GW・お盆・年末年始はお休みです
勤務　横浜東部センター／横浜市鶴見区矢向1-1-47
応募　電話で［夕食宅配スタッフ希望］と伝え下さい

元手資金は不要！事前研修（3回）を行いますので経験有無問わず安心してスタート可能です。
もちろん、研修中も報酬をお支払い（2,829円支給/1回）します。
まずは説明会にご参加下さい。

えがおつながる coop 生活協同組合ユーコープ

ユーコープHP 求人ページはこちら

［お問い合わせ］
生活協同組合ユーコープ　0120-018-502
横浜市中区桜木町1-1-8日石横浜ビル22・23F　担当／採用係（平日9:00～20:00）

ドン.キホーテ 鶴見西口店

12/13(金) 9:00～ グランドオープン！

ドン・キホーテ鶴見西口店は
『驚安の殿堂』の名にかけて！
「驚き」と感動の「安さ」を
毎日お届けします！

ドン・キホーテ 鶴見西口店

横浜市鶴見区豊岡町2-1 ツルミフーガ1／3F・4F
営業時間／9:00～23:00

TEL.0570-200-550

＼オープン記念クーポン／

ドン・キホーテ 鶴見西口店限定　有効期限2025.1.31迄

1回のお会計金額が税込1,100円以上で使える！

100円引き

注意事項
※POSAカード・商品券・お酒・タバコ・Apple社商品・ゲーム機器本体及び周辺機器・限定数量商品及びメーカー指定定価販売商品・地域指定ゴミ袋は除きます。
●記載店舗でのみ有効●他の商品及び現金とのお引換不可
●クーポン券の複製無効●他の割引券と併用不可
●会計後の提示は対応不可

2 912586 001006

ドン・キホーテ 鶴見西口店限定　有効期限2025.1.31迄

1回のお会計金額が税込3,300円以上で使える！

300円引き

注意事項
※POSAカード・商品券・お酒・タバコ・Apple社商品・ゲーム機器本体及び周辺機器・限定数量商品及びメーカー指定定価販売商品・地域指定ゴミ袋は除きます。
●記載店舗でのみ有効●他の商品及び現金とのお引換不可
●クーポン券の複製無効●他の割引券と併用不可
●会計後の提示は対応不可

2 912587 003009

TV放映多数！

焼きたての鰻を最安値でご提供！

うな重 並の梅 1,600円

並 脂少なめ あっさり風味	梅 1,600円 竹 2,200円 松 2,600円	特上 国産鰻を贅沢に 上品な味わい	梅 3,400円 竹 4,000円 松 4,400円
上 ふっくら柔らか これぞ成瀬の鰻	梅 1,900円 竹 2,500円 松 2,900円		

テイクアウトOK
QRから待ち時間なしで
ご注文頂けます！

こだわり1 鰻

うな重の主役には
並・上・特上と
質が良く食べ応えのある
三種類の鰻を厳選

こだわり2 米

国内農家から直接仕入れ。
タレに程よく絡んで
お米自体も味わえつつ
鰻を邪魔しない高級米

こだわり3 タレ

職人から仕入れた醤油と
秘伝のタレをブレンド。
絶妙な濃さでご飯が進む
オリジナルのうな重専用ダレ

こだわり4 薬味

脂の乗った鰻も最後の
一口まで飽きずに楽しめる
さっぱり味変用の
長ネギとワサビ

ご予約は電話またはLINEからどうぞ
TEL080-7482-2211

LINEからもご予約いただけます
最新情報はInstagramでチェック！

配達はこちら Uber Eats 出前館 Wolt menu

鰻の成瀬 鶴見店

横浜市鶴見区
鶴見中央4-11-9
昼 11:00～14:00
夜 17:00～20:00
定休日：なし
お支払い：現金
座席：15席　駐車場：なし（近隣にコインPあり）

鰻の成瀬 鶴見店限定
その場で使える！
ひつまぶし風！
出汁セット（200円）
無料
※お支払い時にこのクーポンをお渡しください。
※1組様1回につき1枚のみ有効です
※1回限り有効です　※店内のみご利用頂けます
※他サービスとの併用不可
※2025年1月31日まで有効

鰻の成瀬 鶴見店限定
その場で使える！
ご飯大盛
無料
※お支払い時にこのクーポンをお渡しください。
※1組様1回につき1枚のみ有効です
※1回限り有効です　※店内のみご利用頂けます
※他サービスとの併用不可
※2025年1月31日まで有効

つなぐ。答えへ。未来へ。
東急リバブル

JR鶴見駅
西口
徒歩3分

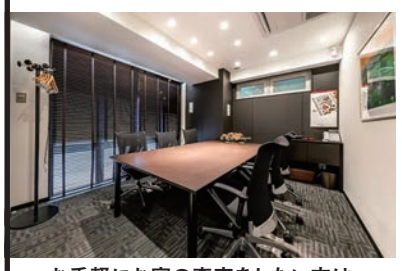

お手軽にお家の査定をしたい方は…
スマホで
いつでも
どこでも
無料査定！
※QRコードは（株）デンソーウェーブの登録商標です。

売却
不動産
募集中

東急リバブルが提案する
5つの売りかた診断

無料査定
無料税務相談

いくつかの質問に答えるだけで、お客様の想いを叶える販売方法を診断します。

START　家を売りたい

- 自宅以外（不要資産）
- 自 宅
  - 新居に住み替えたい
  - 今の家に住み続けたい
- 収益・事業用不動産

- **金額重視**時間をかけてでも高く売却したい
  - 期日を決めずに売却活動をしたい → **通常売却**
    - 一般的な売却方法
    - こんな方におすすめ
    - ▶時期に縛られず高値売却に挑戦したい方
  - 期日を決めて売却活動をしたい → **リバブル売却保証**
    - いつ?いくらで?売却できるかの不安を解消
    - こんな方におすすめ
    - ▶あらかじめ売却スケジュールを確定させたい方
    - ▶高値売却に挑戦したいが売れない不安もある方
- **スピード重視**できるだけ早く売却を完了させたい
  - プライバシー配慮 → **リバブル不動産買取**
    - 最短7日間で現金化
    - こんな方におすすめ
    - ▶早急に現金化したい方
    - ▶周囲に知られず売却したい方
- 今の家に住み続けたい → **リバブルリースバック**
  - 売却後も賃貸として自宅に住み続けることが可能
  - こんな方におすすめ
  - ▶自宅に住み続けたいが、まとまった資金が必要な方（老後資金の確保など）
- 収益・事業用不動産 → **専門チームと連携して**
  - 収益改善・資産活用サポート
  - こんな方におすすめ
  - ▶ご所有のビルや賃貸物件お売却をご検討いている方
  - ▶資産の組み換えを検討の方

東急リバブル株式会社
鶴見センター
フリーコール 0120-989-263
横浜市鶴見区豊岡町20番5号　Addy Bldg（アディビル）1階
営業時間 10:00～18:00　定休日 毎週火曜日・水曜日
※年末年始休業　12月28日～1月4日

JR
鶴見駅西口徒歩3分

kids キッズスペース有

国土交通大臣（12）第2611号（一社）不動産流通経営協会会員
（一社）不動産協会会員（公社）首都圏不動産公正取引協議会加盟

詳細はHPで検索　東急リバブル　鶴見センター　検索　http://www.livable.co.jp