ARIFT

武蔵小杉・元住吉・武蔵中原

地域みっちゃく生活情報誌® ／ 109

HAPPY MEDIA

ARIFT：アリフトはARIGATOU（ありがとう）と
GIFT（ギフト）を組み合わせた言葉です

2024
12
12/13

毎月一回発行
TAKE FREE

編集・発行：
（株）中広メディアソリューションズ
掲載希望や配布のお問い合わせ
TEL045-319-6327

特別な日のホテルランチ
神奈川の正月の風物詩 箱根駅伝 2025

おすすめパンで食べ納め
Bread of the Year 2024

横浜市港南区上大岡西／
boulangerie onni

ARIFT GIFT FOR A BETTER LIFE -SINCE 2021- TOKYO YOKOHAMA SAITAMA MIYAGI

大黒屋 チケット DAIKOKUYA

service
武蔵小杉駅目の前の好立地！
高く売りたいなら大黒屋武蔵小杉
南口店へチラシに最新情報掲載中

shop data
大黒屋 武蔵小杉南口店
TEL044-739-1131 中原区小杉町3-430
小杉駅前ビル2F 10:00～19:00 不定休

2,000万円台で建てた（建築実例：H様邸）
高性能×デザイン住宅

完全フル装備の家® は手頃な価格で、こだわりをカタチにできる注文住宅です。

Merry Chritmas!
世田谷 ショールーム
フリーコール 0120-2210-64

国道20号線（甲州街道）沿い
東京都世田谷区給田3-26-27
詳しくはこちら！

Fuji Juken 富士住建

おすすめパンで食べ納め

Bread of the Year 2024

今年も残すところあと少し。今年の締めにぜひ食べて
ほしいおすすめパンと、おすすめする理由を、
人気のパン屋さんに聞いてみました！

企画・編集／アリフト編集部

1 オープン当初から人気の、発酵バターの香り豊かなクロワッサン

2 優しい甘味のあんとカルピスバターをカリカリのバケットでサンド

3 製粉から自社で一貫して作る、全粒粉100％のこだわり食パン

4 横浜パン祭り2024「ベストブレッドコンテスト」優勝の人気パン

5 甘酸っぱいジャムと栗が好相性！デニッシュ生地が香ばしい

6 改良を重ね、さらにジュワっとジューシーにリニューアル！

7 キャラメリゼした林檎とレーズンの甘味、シナモンがふわっと香る

8 柚子胡椒がピリリと効いた、シンプルイズベストの鉄板コンビ！

COUPON
購入時「アリフトを見た」で次回使える100円チケットプレゼント！
※2025年2月28日迄

COUPON
「アリフトを見た」でお買い上げ総額から10％OFF
2025年1月31日迄

Q.今年の締めにぜひ食べてほしいパンは？

1 クロワッサン
280円

食感にこだわりサクサクに焼き上げたパンは、口にした瞬間バターの香りが口いっぱいに広がります。「パンを通じて暮らしに小さな幸せを」をコンセプトにした、赤い看板とシックな内装のお店です。

店長 持田 直輝さん

鷺沼駅 ｜ アリマベーカリー
川崎市宮前区有馬6-3-15／044-386-3942／9:00～19:00／水木定休z

2 あんバター
280円

たっぷりの有機粒あんとスライスしたバターのマッチングが大人気！温かい飲み物と一緒にじっくり味わいたい、秋冬限定商品。日々の暮らしに溶け込んだ、身近なパン作りを目指す家庭的なお店です。

遠藤さん夫婦

高津駅 ｜ Bakery Tom
川崎市高津区溝口5-22-2／044-385-2396／10:00～17:00／日月祝定休

3 全粒粉無添加食パン
1斤440円　半斤230円

一般的な小麦粉に比べ、食物繊維やビタミン、ミネラルなどが豊富に含まれ、香ばしさと独特の酸味が特徴。サンドイッチにも合います。なるべく無添加で作るパンは、子どもに食べさせたいと好評。

課長 上村 卓巳さん

川崎駅 ｜ NOBU CAFE アトレ川崎
川崎市川崎区駅前本町26-1　アトレ川崎地下1F／044-201-7260／10:00～21:00／元旦定休

4 横濱ミルクフランス
432円

全粒粉を使用した塩バターパンに、北海道産バターと練乳で作った自家製ミルクバターをサンド。トッピングのピスタチオが好アクセント。茶屋風にリニューアルしたお店は、紺色の暖簾が目印です。

代表 塩田 悠樹さん

京急線鶴見駅 ｜ ESPLAN
横浜市鶴見区鶴見中央4-1-7
045-501-2147
9:00～17:00／日、月曜定休

5 onniのモンブラン
486円

フランボワーズジャム、自家製カスタード、和栗の甘露煮とホイップクリームを重ね、仕上げに仏産マロンペーストと洋酒の効いたマロンクリームを絞った一品。店内にはイートインも4席あります。

オーナーシェフ 近賀 健太郎さん

上大岡駅 ｜ boulangerie onni
横浜市港南区上大岡西3-10-1
045-367-8501
8:00～18:00（売り切れ次第閉店）
日、水曜定休

6 ジューシー めんたいフランス
340円

こだわりの素材と製法で開発した生地は、外はカリっと中はモチモチ食感。たっぷり挟んだ自家製明太クリームとパンの相性抜群です。今年12月で15周年を迎える、地元に根ざしたお店です。

販売スタッフ 村田さん

鹿島田駅 ｜ 小麦工房 麦乃ありか
川崎市幸区下平間214-1／044-276-9595／平日8:00～18:30、土日祝9:00～18:00（売り切れ次第閉店）／定休日なし（12/30～1/4休み）

7 キャラメルアップル
300円

国産小麦粉・春よ恋と米粉を使い、モチモチとした新食感で食べごたえ十分。見た目も味も好評で男女問わず注文の多い、秋限定商品。ベーグルのほか、栄養たっぷりのスムージーや焼菓子も人気です。

店長 平田さん

矢向駅 ｜ Kukuna BAKE
川崎市幸区塚越2-220-42／090-9603-9970／11:00～18:00／火水定休

8 リュスティックサンド 生ハムとバター
454円

気泡が特徴的なリュスティックに生ハムとバター、玉ねぎを合わせてサンド。斬新な素材の組み合わせや、焼き立て、出来立てにこだわるお店。新たに始めたキッチンカーではホットサンドも販売。

川野さん夫婦

元住吉駅 ｜ Sandwich＆Bakery Vertu375
川崎市中原区木月4-4-1／044-750-8063／9:00 ～ 18:00（売り切れ次第閉店）／日月定休

GROWTH AND DEVELOPMENT
COMPASSO

武蔵小杉で税金等のご相談ならコンパッソ税理士法人へ

無料相談

受付内容	開催日	専門家
法人税・所得税・消費税 税務相談	月 (1/20・2/10・3/24)	税理士
相続税・贈与税相談・税額試算・自社株評価	火 (1/14・2/18・3/25)	税理士
債権回収・債務整理・労務関連のお悩み	水 (1/15・2/12・3/26)	弁護士
労務(就業規則・給与規定)・社会保険(年金一般・健康保険)	木 (1/16・2/13・3/27)	社会保険労務士
遺言の活用法(スムーズな相続手続き)	金 (1/17・2/14・3/28)	司法書士

毎月予約制
14:00～14:55／15:00～15:55／16:05～17:00

会場
コンパッソ税理士法人 川崎事務所
〒211-0067 川崎市中原区今井上町1-34 和田ビル4F

電話予約 044-733-1101

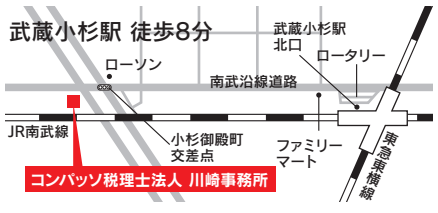

コンパッソ川崎 検索

武蔵小杉に事務所を構えて50年。地域の皆さまに寄り添ったサービスを心掛けています。

全国260店舗・オレンジ看板で おなじみ チケット大黒屋

チケット 大黒屋 DAIKOKUYA

年間買取150万件以上

大黒屋なら安心

チケット 大黒屋 武蔵小杉南口店 ☎044-739-1131
川崎市中原区小杉町3-430 小杉駅前ビル2F 営業時間／10:00～19:00・不定休

販売 チケット ・ 買取 チケット ブランド 時 計 貴金属 洋 酒 国産酒 電化製品 スマホ 古 銭 ・ その他 外貨両替

住まいと暮らしのコンシェルジュ

東急沿線の「住まい」と「暮らし」の「安心」相談窓口です！

住まいの疑問やお困りごとをコンシェルジュがお伺いし、お客様のご要望に合わせて提携会社を無料でご紹介いたします。

これからの住まい方を考える

大和ハウス工業 × 大和ハウスウッドリフォーム × 住まいと暮らしのコンシェルジュ

セミナー＆相談会

お住まいに関するお困りごと、なんでもお気軽にご相談ください。

日時 2025.1/19日
13:30-15:30 事前予約制/定員10名様
※ご予約は、お電話・二次元コード、または下記店舗でお申し込みください。

会場 東急株式会社　住まいと暮らしのコンシェルジュ
武蔵小杉東急スクエア店
[東急線武蔵小杉駅JR線方面改札より徒歩1分]

ご興味のあるセミナーだけでも参加いただけます！
13:35-「住み心地の良いリフォーム」セミナー
講師／大和ハウスウッドリフォーム㈱
マネージャー 百野 賢一郎
13:50- 建替えセミナー
講師／大和ハウス工業㈱川崎支店 住宅営業所
主任 大森 智弘
14:10- 個別相談会

お申し込みはこちら

住まいと暮らしの「どうしよう？」にコンシェルジュがお応えします

買う：無理のない予算・物件は？
売る：いくらで売れるの？
建てる：私に合う会社はどこ？
リフォーム：依頼先はどこがいい？
暮らし：暮らしのご相談もOK！

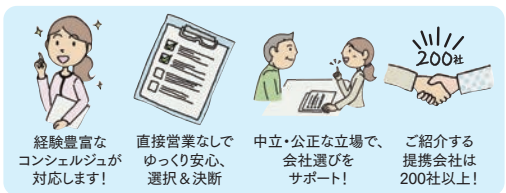

経験豊富なコンシェルジュが対応します！
直接営業なしでゆっくり安心、選択＆決断
中立・公正な立場で、会社選びをサポート！
ご紹介する提携会社は200社以上！

［特典］ご来店時「アリフトを見た」で
数量限定 素敵なノベルティプレゼント
新規のご相談かつ1家族様1回限り

東急株式会社
住まいと暮らしのコンシェルジュ
武蔵小杉東急スクエア店
定休日／年中無休（年末年始を除く）
川崎市中原区小杉町3丁目472 武蔵小杉東急スクエア1階
0120-572-109
東急 コンシェルジュ 検索
詳細はこちら

第101回東京箱根間往復大学駅伝競走

AOYAMAGAKUIN KOMAZAWA JOSAI TOYO KOKUGAKUIN HOSEI WASEDA SOKA TEIKYO DAITOBUNKA RIKKYO SENSHU YAMANASHIGAKUIN NIPPONTAIIKU CHUOGAKUIN CHUO NIHON TOKYOKOKUSAI KANAGAWA JUNTENDO

2025
101th HAKONE EKIDEN

箱根駅伝

2025.1.2THU 8:00 START!!

1920年に始まり今回で101回を迎える箱根駅伝。神奈川の正月の風物詩としても毎年熱いエールが贈られています。つなぐ襷が生み出す感動のドラマを今年もお見逃しなく。

企画・編集：アリフト編集部

各校エースを投入する花の2区。云われの由来は？

体力、精神力、勝負勘…全てが求められる2区。各校のエースといえども攻略が難しいといわれ、記録的な「ごぼう抜き」が見られるのもこの区間です。

［往路］1月2日㊍

第1区	大手町～鶴見（21.3km）
第2区	鶴見～戸塚（23.1km）
第3区	戸塚～平塚（21.4km）
第4区	平塚～小田原（20.9km）
第5区	小田原～箱根・芦ノ湖（20.8km）

［復路］1月3日㊎

第6区	箱根・芦ノ湖～小田原（20.8km）
第7区	小田原～平塚（21.3km）
第8区	平塚～戸塚（21.4km）
第9区	戸塚～鶴見（23.1km）
第10区	鶴見～大手町（23.0km）

不動産のご売却・ご購入のご相談は武蔵小杉センターにおまかせください

不動産に関するお悩みや疑問を解消します。

三井住友トラスト不動産　武蔵小杉センターでは、横浜市（鶴見区・港北区）川崎市（川崎区・幸区・中原区・高津区・多摩区）の物件を数多く取り揃えております。このエリアでのご売却・ご購入のご相談は武蔵小杉センターまでお気軽にお寄せください。

三井住友トラストグループ
三井住友トラスト不動産株式会社
武蔵小杉センター 通話無料 0120-430-534
川崎市中原区小杉町1丁目403番地
武蔵小杉STMビル7階
営業時間/9:30～17:30　定休日/水曜・祝日
【宅建業免許】国土交通大臣(10)第3397号

三井住友トラスト不動産株式会社
武蔵小杉センター

［アクセス］
ＪＲ南武線 武蔵小杉駅より徒歩3分
東急東横線 武蔵小杉駅より徒歩5分

［駐車場のご案内］
当店周辺の駐車場施設コインパーキング等をご利用ください。弊社にて清算いたしますので、お帰りの際にお声掛けください

翠嵐・湘南　公立トップ高校を目指す
岡本塾
NEW 武蔵小杉校
妙蓮寺校・菊名校・菊名駅前校
大倉山校・綱島校・オンライン校

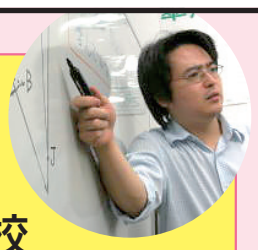
岡本塾 塾長 岡本充央

岡本塾 合格実績
・横浜翠嵐・湘南・慶應義塾・早大学院・東京学芸大附属・東工大附属
・柏陽・横浜緑ケ丘・多摩・希望ケ丘・光陵・新城・神奈川総合・横浜国際・横浜平沼
・明大明治・青山学院・立教新座・中大横浜・法政第二・法政国際

入塾テスト申込受付中！
お申込み・お問い合わせは
右記QRコードから

岡本塾公式LINEにて
「翠嵐合格への道」
配信中！

翠嵐・湘南
受験生必見！
塾長岡本が元横浜翠嵐高校校長と元湘南高校校長と対談を行いました。翠嵐・湘南の校長ならではの視点で翠嵐・湘南を語って下さいます。
YouTube動画は
コチラ→

岡本塾　代表電話 045-642-7475
お電話での入塾お問い合わせはご遠慮ください

箱根駅伝の舞台・神奈川県出身の選手に注目！

PROFILE
■ニックネーム：ぴっかるん、宇宙人、絶好調男
■生年月日：2004年9月20日
■星座：おとめ座
■血液型：O型
■家族構成：母、兄、妹、犬
■身長：180cm
■体重：56kg

僕にとっての箱根駅伝は幼い頃からの夢であり、目標でもありました。前回の100回大会では夢だった箱根駅伝4区を走ることができ、僕にとっての箱根駅伝は夢から自分が戦う場所へと変わりました。自分を表現することの出来る1年で1番楽しむことの出来る大一番の舞台。僕にとっての人生の原点とも言える4区を一途に走り続けたいです。学生時代の最終目標は、4区で区間記録を作ること。101回大会では、それに向けて区間賞を取ることを目標に日々練習に取り組んでいます。前回よりも遥かに強さを発揮するので期待してください。

あれこれ一問一答
[お気に入り地元SPOT]磯っぺ（箱根駅伝平塚中継所近く）　[好きな色]青　[好きな食べ物]馬肉　[嫌いな食べ物]抹茶スイーツ　[特技]アヒルの声真似　[趣味]実家で飼っているるちゃん(ゴールデンレトリバー×コッカースパニエル)の動画を見ること　[休日の過ごし方]1人映画、お出かけ　[好きな芸能人]　池田瑛紗　[尊敬する人]太田蒼生　[子どもの頃の夢]箱根駅伝4区出走　[得意科目]世界史　[不得意科目]数学　[幸せを感じる瞬間は?]冬の寒い日のオフの日の朝[自分の性格をひとことで言うと?]ポジティブ　[ゲン担ぎ]すき家の牛丼　[好きな言葉]為せば成る

PROFILE
■ニックネーム：ひらし
■生年月日：2003年11月3日
■星座：さそり座
■血液型：A型
■家族構成：父、母、姉、妹、妹
■身長：173cm
■体重：56kg

小学生の頃、野球チームに所属していた平島選手。「上手なプレーヤーがたくさんいた中で、自分はプレーは上手ではなかったんですが、長距離走はその人達よりも速く走れたんです。その時の嬉しかった気持ちが駅伝をはじめるキッカケになりました」。それぞれの走者やチームの思い、また、チームのために一本の襷をゴールへと運ぶ中でドラマを感じられるのが、駅伝の好きなポイント。「前大会より良い状態で個人もチームもきています。今大会見どころである上位6位内での争いにも注目しながら、ぜひ応援よろしくお願いします」

あれこれ一問一答
[お気に入り地元SPOT]おふろの王様高座渋谷駅前店　[好きな色]黒　[好きな食べ物]家のポテトサラダ　[嫌いな食べ物]茶碗蒸し　[特技]特になし　[趣味]温泉、岩盤浴　[休日の過ごし方]ゆっくり寮や家で過ごす　[好きな芸能人]森元流那　[尊敬する人]松枝博樹　[子どもの頃の夢]お菓子屋さん　[得意科目]特になし　[不得意科目]英語　[幸せを感じる瞬間は?]甘いものを食べている時　[自分の性格をひとことで言うと?]大人しい　[ゲン担ぎ]神社にお参り　[好きな言葉]笑顔

第101回　出場校一覧

シード 10校

前回 1 位	青山学院大学
前回 2 位	駒澤大学
前回 3 位	城西大学
前回 4 位	東洋大学
前回 5 位	國學院大學
前回 6 位	法政大学
前回 7 位	早稲田大学
前回 8 位	創価大学
前回 9 位	帝京大学
前回10位	大東文化大学

予選会通過校 10校

予選会 1 位	立教大学
予選会 2 位	専修大学
予選会 3 位	山梨学院大学
予選会 4 位	日本体育大学
予選会 5 位	中央学院大学
予選会 6 位	中央大学
予選会 7 位	日本大学
予選会 8 位	東京国際大学
予選会 9 位	神奈川大学
予選会10位	順天堂大学
オープン	関東学生連合

【開催概要】
第101回東京箱根間往復大学駅伝競走
[日程]　2025年1月2日(木)
8時　大手町読売新聞社前スタート
13時半頃　箱根町 芦ノ湖駐車場入口到着
2025年1月3日(金)
8時　箱根町 芦ノ湖駐車場入口スタート
13時半頃　大手町読売新聞社前到着
[コース]　総距離 217.1km
往路107.5km・復路109.6km

【読者のみなさんへ】沿道で観戦・応援の際は応援マナーを守るようにお願いします。

管理栄養士・調理師による、
栄養バランスのとれた
お食事を1日3食ご提供

看護師・介護士が
24時間常駐して皆様の
健康を見守ります

趣味や学びを楽しみ、
仲間との絆を感じる
様々なレクレーション

要予約　1日2組限定　昼食付き
施設見学会 随時受付中
入居者の方が実際どのような様子かご自身の感覚で
見てみませんか？居室内のチェックはもちろん、
栄養管理士が作成した食事をゆっくりとお楽しみください。

相鉄線希望ヶ丘駅より徒歩7分
65歳からのライフケア
かながわ認証取得施設 介護付き有料老人ホーム（入居時自立）
中銀ライフケア横浜希望ヶ丘
0120-67-0723
入居相談室 9:00～17:00
その他詳しい情報や
資料請求、見学の
ご予約はこちらから

横浜市旭区東希望が丘148

お得に味わう、格式高く優雅なひととき

特別な日のホテルランチ

一皿一皿に旬の味や料理人の技術、思いを込めて提供されるコース料理。ディナーよりも少しお得にランチコースでその味を堪能してみませんか。

※写真はイメージです

横浜港を望む 特別な空間で味わう 珠玉の中国料理

ランチコース「素楽」(SORA) 10,000円 ※2025/3/3まで

ホテル最上階に位置する中国料理店で味わう冬のおすすめランチコース。前菜、点心、フカヒレの姿スープ、海老と烏賊の炒め物、鶏肉のクリスピー揚げ、五目あんかけ炒飯など、豪華な全6品に、デザートと中国茶が付いた贅沢コースで、特別なひとときを。

ヨコハマ グランド インターコンチネンタル ホテル 中国料理　驊騮(カリュウ)

TEL.045-223-2267(レストラン予約)／横浜市西区みなとみらい1-1-1　ヨコハマ グランド インターコンチネンタル ホテル 31F／11:30～14:30L.O.、土日祝11:00～／定休日なし

神奈川県産食材を味わうモダンイタリアン 選べる至福のランチ

選べるメイン ランチコース 平日3,850円 / 土日祝4,180円

地産地消の食材と世界のスパイスや技術を融合させた、モダンイタリアン。メインを3種から選べるプリフィックススタイルで楽しめます。高層階からの景色を眺めながら、五感を刺激する美食体験をどうぞ。

三井ガーデンホテル横浜みなとみらいプレミア リストランテ エボルタ　～ウニコ ポーロ～

TEL.045-306-6731
横浜市西区みなとみらい3-3-3　三井ガーデンホテル横浜みなとみらいプレミア20F／12:00～15:00(最終入店14:00)／定休日なし

五感を刺激する薪火グリルで 特別な時間を

ウィークエンド・ランチコース 3コース5,800円 / 4コース7,800円 / 5コース 10,500円 ※2025/3/2まで

薪火で焼き上げた旬の食材が、五感を刺激するランチコース。料理長自慢の神奈川県産菊芋の薪火ローストは、芳醇なコーヒーソースとクルミの食感がアクセントに。新鮮な魚介や鴨肉など、冬の味覚も満載です。横浜の絶景を眺めながら楽しめます。

ウェスティンホテル横浜　アイアン・ベイ

TEL.045-577-0888(レストラン予約)
横浜市西区みなとみらい4-2-8 ウェスティンホテル横浜 23F／12:00～15:00／月曜・火曜定休
※ランチコースは土日祝日のみ

企画・編集／ARIFT編集部
※掲載商品の内容・形・値段は予告なく変更になる場合がございます。
※お店の営業時間等も変更になる場合がございます。予めご了承ください。

SHOP information

地元をもっと楽しく
いま行きたいとっておきのお店をご紹介

掲載情報は変更になる場合がございます。ご利用の際は最新の情報をご確認ください。

ARIFT読者プレゼント当選者から 喜びの声が届きました♪

当選商品　ARIFT 2024年10月号
新フレーバー登場 ぷるんぷるんQoo　いちごミックス

子どもが大好きなQooのゼリーが当選して大喜びでした！！「いちごのQoo美味しい！」と喜んでいました。とても嬉しかったです。（りんゆいママさん）

ほかにも…
- 今日は私の誕生日でした。郵便ポストを開けたらプレゼントが！（あじさいさん）
- サンプル品だと思い開封したらかわいいQooのいちごミックスが。（さくらももいちごさん）

おめでとうございます！

リハビリ

都立大Physio リハビリ・コンディショニングセンター

TEL 03-6421-1380

東急東横線「都立大学駅」下車徒歩4分

目黒区柿の木坂 1-30-12
理学療法士 60分7,700円/30分4,200円
トレーナー 60分5,200円/30分3,200円
※学生は理学療法士・トレーナー区別なく、ともに60分3,200円/30分2,200円

あなたの目的に合ったリハビリを提供 初回限定の読者特典も！

米国・日本の医療現場・スポーツ現場での豊富な治療経験のある理学療法士・トレーナーが徒手・運動療法を用いて完全自費のリハビリを提供しています。手術後のリハビリから慢性的な痛みに悩んでいる方、早期にスポーツ復帰を希望されている方など多くの方が来られています。

特典 ご予約時アリフト見たで
初回利用で理学療法士の初回料金が5,200円に！
Webは問い合わせフォームに「アリフトを見た」と記入してください。
2025年01月13日まで有効

内科・小児科　他

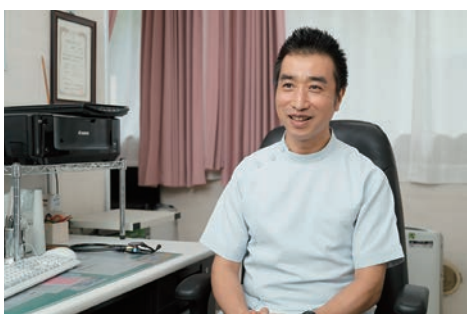

元住吉クリニック

TEL 044-422-4077

元住吉駅徒歩2分

川崎市中原区木月2-12-18
祝日・日曜日定休
診療時間は右記QRよりご覧ください

地域のかかりつけ医として 適切な医療の提供を目指します

人と人とのつながりを残すアットホームな元住吉で、親しみやすく明るいクリニックを目指す当院。「医は仁術」という格言をモットーに内科医の経験を生かしつつ皮膚疾患や小児疾患にも対応。病気に対する不安を取り除けるよう、患者様一人一人に丁寧な説明を心がけています。

診療科目
内科／小児科／循環器内科／消化器内科／皮膚科
健康診断、予防接種対応しています。
〈ご相談ください〉まつげ貧毛治療／AGA(男性型脱毛症)治療(自由診療)

新しいお店情報をキャッチ

NEW OPEN Information

企画・編集：ARIFT編集部

アミューズメント施設

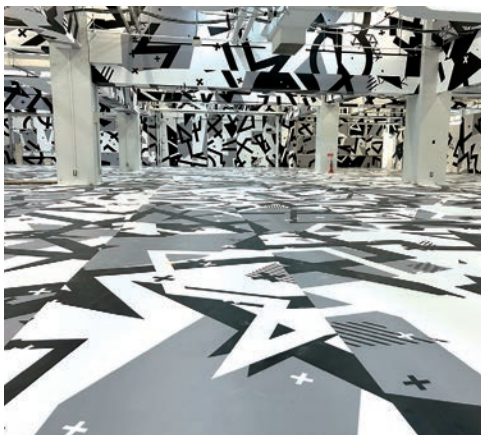

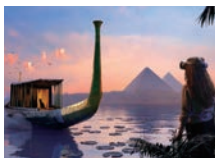

国内最大級の大型XRエンターテインメント施設。75名が同時に広い空間を自由に歩き回りながら、異世界を旅するかのような体験ができます。第1弾は、古代エジプトを舞台に、ピラミッド内部などを探索。

TEL 050-3645-3829
横浜駅みなみ東口通路直通

12/1 OPEN

IMMERSIVE JOURNEY

横浜市西区高島2-14-9　アソビル3F／営業時間11:00〜21:00 土日祝10:00〜22:00／チケット平日4,000円ほか

豚まん専門店

大阪土産の定番「551蓬莱」の味を再現した豚饅専門店。厳選された質の高い豚肉と玉ねぎの2種類のみ。当日生産・当日販売にこだわり、熟練の職人が1つ1つ丁寧に包む出来立ての豚饅を提供します。

TEL 03-3446-1551
※オープンまでの問い合わせ先

12/27 OPEN予定

羅家 東京豚饅 ラゾーナ川崎プラザ店

川崎市幸区堀川町72-1　ラゾーナ川崎プラザ　1F／10:00〜21:00／無休（ラゾーナ川崎プラザに準ずる、年末年始は施設営業時間が異なります。詳細は施設HP参照）

中原区にお住まいの方

家は「建てて終わり」ではありません
その後の「フォロー」にも自信があります

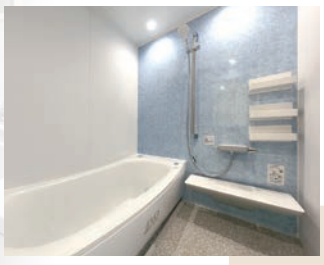

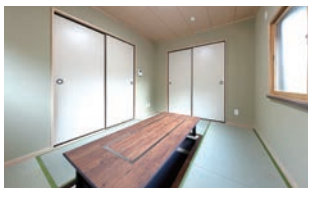

新築・リフォーム・注文住宅をお考えの方、
ご予算に合わせてアドバイスさせていただきます。
ぜひお気軽にお電話、ご来店ください。

地元のお客様に支えられて76年

弊社は地元中原のお客様に支えられて私で四代目の建設会社になります。これからも皆さまに「井廉建設に頼んで良かった」と言っていただけるよう従業員一同、真摯に住まいづくりに向き合って参ります。

代表取締役　土屋 昌平

お問い合わせはこちら▶

地域密着の建設会社
株式会社
井康建設

TEL.044-777-1792
川崎市中原区井田
1丁目21-14

総合建設業　神奈川県知事許可（般-03）第27002号

広告

大切な車のケア
おまかせください！

港北カスタマーサービスセンター（港北CSC）整備のエキスパートをご紹介！

港北CSCでは、フォルクスワーゲン元住吉店でお預かりした車を、確かな技術と心のこもった整備でメンテナンス。当センターが誇るスゴ腕スタッフに安心しておまかせください。

①自身のセールスポイントは？
②フォルクスワーゲンで好きな車種は？

フォルクスワーゲン
日本最大級の工場

港北カスタマーサービスセンターってどんなところ？

都筑区にある、約3,300坪の面積を誇るフォルクスワーゲンジャパン販売の集中整備工場。フォルクスワーゲン社が認定する板金塗装工場でもあり、ドイツの監査機関TÜVからも認定された国内屈指の設備と技術が集結したフルファンクション工場。店舗併設の工場では扱いにくい重整備や鈑金塗装、車検などを行っています。

フォルクスワーゲン テクニカルマイスターって？

独自の厳しい試験をクリアしたメカニックに与えられる最高峰の認定資格で、フォルクスワーゲン車のあらゆる分野に精通した整備のスペシャリストです。認定後も、2年ごとの更新で資格を維持するために新たな知見を高め続けています。現在、港北カスタマーサービスセンターには6名が在籍してサービスを提供しています。

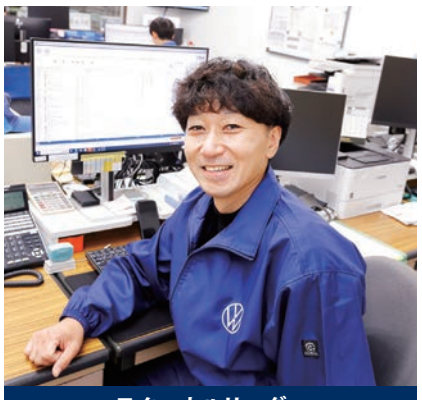

テクニカルリーダー

木村（きむら） 実（みのる）さん
港北カスタマーサービスセンター歴20年

①作業後の最終チェックがものすごく細かいこと！
②TypeII（生産終了）
フォルクスワーゲンが好きになったきっかけの車です

テクニカルリーダーは、メカニックが円滑に作業を進めるために全体を調整する役割があります。段取りを重視し、能力や適性を考えながら個々人が成長できるよう心がけています。仕事のやりがいを感じるのは、難しい故障トラブルの原因を突き詰めて解決できた時。修理を終えてお客様が喜ばれていたと聞くと本当に嬉しいです。最近は、日々進化する電気自動車の情報をいち早くチェックして、万全の状態で整備できるよう備えています。

板金アドバイザー

小田川（おだがわ） 恭久（やすひさ）さん
港北カスタマーサービスセンター歴26年

①「いつもにこやかだね」と言われます
②Golf
フォルクスワーゲンの"顔"だけあって、安定感がある！

国産車メーカーから転職して26年、フォルクスワーゲンのデザインや色味、足回りの堅牢さなど、美しさと機能性に根差すという考え方に今も大きな魅力を感じています。板金や塗装の修理にはどれ一つ同じものはなく、高い水準の技術力はもちろんのこと、保険会社の方との調整力の両軸を持って初めてお客様に満足いただける仕事だと考えています。これまでの経験を生かしつつも、常に新しい情報をキャッチして日々邁進しています。

サービステクニシャン

籾山（もみやま） 椋平（りょうへい）さん
港北カスタマーサービスセンター歴7年

①周りをよ〜く見て常に研究しています！
②Polo GTI
小回りが利くような小さい車が好きです

体を動かすことやものづくりが好きだったこともあり、サービステクニシャン（メカニック）を目指し、新卒で入社して7年。港北カスタマーサービスセンターは車のエキスパートとして整備に集中できる作業環境が整っていて、その中で技術と効率アップを達成していくことが仕事の醍醐味です。お客様と直接お話できる機会は少ないだけに、「ミスがないことが当たり前」をモットーに、お客様に満足いただける整備を心がけています。

港北CSCの整備は、フォルクスワーゲン元住吉店にて受付中。ご来店をお待ちしております。

フォルクスワーゲン正規ディーラー
Volkswagen 元住吉

川崎市中原区木月4-29-25　営業時間 10:00〜18:00
TEL 044-434-9910

内分泌内科・糖尿病内科

日吉 八木医院

甲状腺　糖尿病　脂質異常

〒223-0062
横浜市港北区
日吉本町1丁目1-6

八木医院 日吉

	月	火	水	木	金	土	日	祝
9:00〜11:30	△	○	○	―	○	※	―	―
14:00〜16:30	―	○	△	―	○	―	―	―

△は一般内科のみ　※土曜は9:00〜13:30

東急東横線・目黒線・市営地下鉄
日吉駅（西口）徒歩1分

045-561-2095

ガス機器設置スペシャリスト登録店　登録番号：第05661号
ガス機器設置スペシャリストの店 ／ 有資格者施工 ／ 安心・安全自社スタッフ施工工事！
メーカー保証もついてアフターフォロー万全!!

実績多数

安心して任せられる
信頼されたガス機器専門店

ガス機器専門店　NORITZ | Rinnai | Paloma | PURPOSE　正規販売店　お見積り無料

ガス給湯器　5台限定　施工保証10年

NORITZ（ノーリツ）
20号 オートタイプ
本体 GT-2460SAWX-2 BL
リモコン RC-B001マルチセット
・本体 ・工事費 ・台所リモコン
・施工保証 ・浴室リモコン
本体価格406,450円／
リモコン 28,930円
計435,380円⇓

すべてコミコミ 工事費込 税込
お支払い費用総額 安心・安全 税込価格
129,800円
安心保証付

業界最速クラス 最短当日設置!
ビルトインコンロ・レンジフードなどの
住宅設備全般
給湯お助け隊 取り扱いしております。

※工事費には撤去・処分・取付も全てコミコミです。
―― 千葉県・茨城県・埼玉県・東京都対応 ――
アドテックサービス株式会社
ノーリツ／リンナイ／パロマ／パーパス 正規販売店
【千葉営業所】千葉県柏市塚崎1296-32 【本社】埼玉県さいたま市中央区新中里3-17-4
https://adtech-service-co.com アリフト見たとお伝え下さい
特典 有効期限：2025年3月末日　ご成約で1,000円クオ・カード!
0120-985-775 年中無休 9:00〜18:00受付
マスク着用・手洗い・消毒など感染拡大防止に努めております。 広告番号 AR2412-109

11/15 START

ARIFT（アリフト）編集部が

フォローはこちらから

インスタグラム始めました!

ARIFTにも載っていない横浜の情報が盛りだくさん!

「じもと、もっと、楽しく。」をモットーに、街の情報を週2〜3回お届けします

医療法人社団 敬友会

歯の根の治療

紹介状不要
セカンドオピニオン

根管治療

症例集はこちらから▶

小机歯科医院　専用駐車場20台
横浜市港北区小机町1508-1
045-472-7102
JR横浜線
小机駅から 徒歩3分

相模原敬友会歯科　専用駐車場50台
相模原市中央区清新3-7-1
042-776-8201
JR横浜線
相模原駅から 徒歩12分

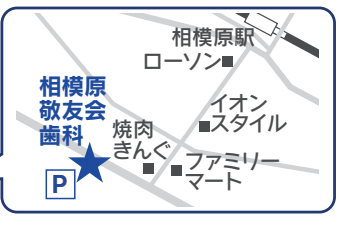

くぼくら歯科医院　専用駐車場7台
大和市福田5529
046-267-2104
小田急江ノ島線
桜ヶ丘駅から 徒歩1分

都筑キッズデンタルランド　契約駐車場あり
横浜市都筑区中川1-19-13
045-912-1181
地下鉄ブルーライン
中川駅から 徒歩2分

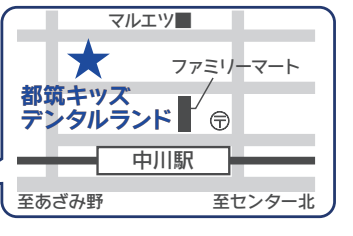

EVENT × NEWS

今知りたい街のニュースやイベントをご紹介

EVENT　開催中 » 2025.3.2 SUN

Winter Wonder Park Yokohama 2024

光と音の幻想空間が出現！山下公園に特大スケートリンクが登場。光と音楽、家族や友人と楽しめる、多彩なアクティビティが満載のイベントです。

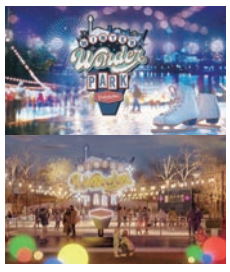

[会]山下公園（おまつり広場近辺）[時]11：00〜21：05
[料]入場無料（スケートリンクは有料：大人1,000円ほか）
[問]https://winterwonderpark.yokohama

EVENT　開催中 » 2025.1.13 MON

木梨アート大サーカス展

テクノロジーならぬ「テクノリジー」で木梨憲武のアートが動き、歌い、笑わせ、暴れまわる。予測不能な体験型の遊べるアート展。

[会]YOKOHAMA　COAST（神奈川県横浜市西区高島2-14-9 アソビル2F）
[営]10：00〜20：00（最終入場19：00）
[料]一般3,000円ほか
[問]info@kinashiart-circus.jp

EVENT　開催中 » 2025.10.26 SUN

藤子・F・不二雄が描く チチンプイ！科学と魔法のまんが展

“科学”と“魔法”をモチーフに描かれたまんがの原画などを通して、藤子先生ならではの夢のかなえ方を読み解き、作品の魅力に迫る原画展。関連グッズやメニューの販売も。

©Fujiko-Pro

[会]川崎市 藤子・F・不二雄ミュージアム
[時]10：00〜18：00
[休]火曜休館
[料]入場大人1,000円ほか
※日時指定要事前予約
[問]0570-055-245

EVENT　12.24 TUE » 2025.1.26 SUN

横浜市歴史博物館 企画展「港北ニュータウン開発と発掘調査」

都筑区制30周年と関連して、都筑区誕生のきっかけとなった港北ニュータウン開発と、開発に伴い区域全体で行われた遺跡発掘調査の成果を紹介します。

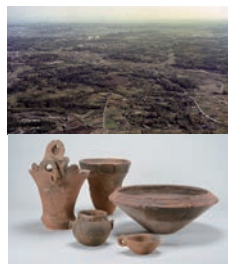

[会]横浜市歴史博物館
[時]9：00〜17：00
（券売は16：30まで）
[料]一般300円ほか
[問]045-912-7777

Readers Present

読者プレゼント

家族みんなで楽しもう

Nintendo Switch

1台×3名様

https://www.nintendo.com/jp/hardware/switch/

話題のNintendo Switch Joy-Con(L)ネオンブルー/(R)ネオンレッドを3名様に。

Nintendo Switchのロゴ・Nintendo Switchは任天堂の商標です。

茶葉本来の美味しさ

キリン 午後の紅茶 おいしい無糖 3種

24本入り1箱×6名様

提供　キリンビバレッジ株式会社
https://www.kirin.co.jp/softdrink/gogo/

本格紅茶の味わいが楽しめる「午後の紅茶　おいしい無糖／おいしい無糖　ミルクティー／おいしい無糖 香るレモン」のいずれか1箱（500mlペットボトル24本入）を各2名、計6名様に。種類は選べません。

下記アドレスまたはQRコードよりご応募ください。
https://forms.gle/2VcBkH4DYGv4MhmTA
応募締切 ｜ 2025年1月3日（金）迄

※賞品当選者のお知らせは発送をもって代えさせていただきます
※個人情報の取り扱いについて同意の上、ご応募ください
問：(株)中広メディアソリューションズ
ARIFT12月号プレゼント係　022-792-8101（平日10時〜17時）

ARIFT
編集・発行／（株)中広メディアソリューションズ　https://chuco-ms.co.jp/
(株)中広メディアソリューションズにおける個人情報の取り扱いについて当社ホームページにてご確認ください。
広告掲載・チラシ折込・誌面内容のお問合せ 045-225-9267　配布に関するお問合せ 045-319-6327

●掲載内容は変更になる場合がございます。予めご了承ください。●ARIFTは再生紙を利用して作られています。
●本誌掲載記事の無断転載を禁じます。●QRコードは(株)デンソーウェーブの登録商標です。
●掲載情報は変更になる場合がございます。ご利用の際は最新の情報をご確認ください。

つなぐ。答えへ。未来へ。
東急リバブル

売却不動産募集中！
無料査定
無料税務相談

武蔵小杉駅 北口 徒歩2分

2023年度売買仲介取扱高※1 2兆円超

2023年度売買仲介取扱高※1
No.1※2

年間売買仲介取扱件数
3万件超※3
2023年度

売買仲介ネットワーク
220店舗
2024年6月6日時点

年間ホームページ訪問者数
5,000万人超※4
2023年度

※1：当社が売買仲介を行った不動産価格の総計（個人向け不動産売買および法人向け不動産売買を含む）
※2：新聞報道（各不動産流通向け新聞社が選定した主要不動産流通会社20〜30社の2023年4月から2024年3月の期間における取引調査結果）等による
※3：当社が売買仲介を行った不動産仲介件数の総計（個人向け不動産仲介件数および法人向け不動産仲介を含む取り扱い件数）
※4：「Googleアナリティクス4」にて自社総計　集計期間：2023年4月1日〜2024年3月31日

お手軽にお家の査定をしたい方は…
スマホで
いつでも
どこでも
無料査定！
※QRコードは(株)デンソーウェーブの登録商標です。

東急リバブル株式会社
武蔵小杉センター
フリーコール 0120-109-634
川崎市中原区小杉町1丁目403番地 武蔵小杉STMビル5階
営業時間 10:00〜18:00　定休日 毎週火曜日・水曜日
東急東横線・東急目黒線・南武線「武蔵小杉」駅徒歩2分
kids キッズルーム有
国土交通大臣(12)第2611号(一社)不動産流通経営協会会員
(一社)不動産協会会員(公社)首都圏不動産公正取引協議会加盟
詳細はHPで検索　東急リバブル　武蔵小杉センター　検索　http://www.livable.co.jp

JOB information 求人情報

ア＝アルバイト　パ＝パート　正＝正社員　契＝契約社員　嘱＝嘱託社員
委＝業務委託　派＝派遣スタッフ　紹＝紹介要員

就業場所における受動喫煙防止のための取組について
敷地内禁煙、又は屋内禁煙
敷地内禁煙、又は屋内禁煙（屋外、又は屋内に喫煙所有）
屋内喫煙可

掲載の求人情報は男女を募集対象としていますが、募集条件として男性・女性を限定しているものは、男女雇用機会均等法適用除外職種等の募集です。
誌面の都合上、すべての情報を掲載できないケースがあります。詳細な労働条件は、掲載企業へお問い合わせください。

勤務地｜関内駅より徒歩2分

営業事務 アパ

時給1,200円～

いまご覧いただいている『ARIFT』を私たちと一緒に創りませんか？

内容　申込書や見積書作成、原稿作成、電話応対など。業務はイチから丁寧にお教えしますので、未経験の方も安心してご応募ください♪
資格　基本的なPC操作（Excel、Word等）ができる方
時間　9:00～18:00 ※基本的に残業はありません。
休日　土日、祝日、年末年始、GW、夏季
待遇　交通費規定内支給、社会保険完備
勤務　㈱中広メディアソリューションズ横浜オフィス
［住所］横浜市中区真砂町3-38　CERTE ANNEX 5F
［アクセス］関内駅より徒歩2分
応募　履歴書（写貼）を右記住所までご郵送ください。書類選考を通過された方には、お電話にて面接のご案内をさせていただきます。

フルタイム勤務できる方、大歓迎！
勤務日数・時間はご相談に応じます。
チームでの仕事なので急なお休みも対応可。
家庭や育児と両立しているスタッフ多数！
ご質問やご相談のご連絡もお気軽にどうぞ。

株式会社中広メディアソリューションズ 埼玉支局
TEL048-767-8238　担当／木村
さいたま市南区南浦和2-39-16 第5大雄ビル3F

定期巡回・随時対応型訪問介護のケアスタッフ募集（正社員・パート）

自分の時間も家族との時間も大切にできる職場です！

介護福祉士

正　290,600円～
※経験・能力を考慮致します※夜勤手当（月平均5回、8,000円/1回、OJT期間中は4,000円/回）、処遇改善加算手当（59,500円）、皆勤手当、資格手当含む※残業時間に応じて別途残業手当支給（平均残業時間 6時間/月）

パ　時給1,420円～
※待機時間も時給減額なし※訪問予定がキャンセルの場合も時給減額なし※経験・能力を考慮致します

内容　ご利用者の自宅を定期訪問し、介護サービスを提供するお仕事です
時間　【正】日勤9:00～18:00（休憩60分）/夜勤17:30～翌9:30（休憩120分）
【パ】7:00～20:00の間で1日2時間～
資格　介護福祉士の資格をお持ちの方・運転免許（ご利用者のご自宅まで屋根付き3輪原付バイクで移動）※運転免許をお持ちでない方は電動アシスト付き自転車で移動
待遇　昇給、社会保険、交通費支給、自転車・バイク・車通勤可、制服貸与 等
屋内禁煙（屋外に喫煙場所設置）【正】賞与年3回、退職金 等

工藤建設株式会社（東証スタンダード市場）
フローレンスケア 武蔵小杉
お申込み・お問い合わせはこちら
TEL 045-911-5736（採用担当）
川崎市中原区今井上町8-24
スタッフのインタビューや詳しい採用情報はこちら！

障害者支援施設（通所）スタッフ募集

①生活支援員
時給 1,370円　介護福祉士・社会福祉士・精神保健福祉士等
1,320円　初任者研修修了者＜旧ホームヘルパー2級＞

②看護職員
時給 1,920円　正看護師
1,720円　准看護師

時間　8:30～17:00（休憩1時間・実働7.5時間）
休日：土・日・祝・年末年始　※第3土曜日営業
業務　■日中活動（運動・製作活動・畑等）のサポート
■食事・排泄・移動の介護等
■送迎業務
資格　①介護職員初任者研修以上（無資格の方もご相談ください）
②正・准看護師
待遇　■毎年20円時給昇給 ■交通費規定支給 ■ユニフォーム貸与
■社会保険完備（健康・厚生・雇用・労災）■健康診断あり、
■有給休暇・看護・介護休暇制度あり ■正社員登用制度あり

賞与：年2回（半年支給額の10%）

お気軽にお問い合わせください
社会福祉法人セイワ　障害者支援施設（通所）もえぎの丘
TEL.044-982-3731　〒211-0035 川崎市中原区井田3-14-1

看護小規模多機能型居宅介護
特別養護老人ホーム

介護職・看護師大募集！

看護小規模多機能型居宅介護
①介護職［正］［パ］　②看護職［正］［パ］
経験者優遇

内容　ご利用者の日常生活の援助（入浴・お食事・排泄）、レクリエーション、ケア記録入力（PCの簡単な作業）、訪問介護送迎対応
給与　①［正］月給285,870円～ ※介護福祉士 経験5年の場合
［パ］介護福祉士 時給1,250円～　実務者研修 時給1,200円～
初任者研修 時給1,170円～　認知症介護基礎研修 時給1,162円～
②［正］月給330,000円～　［パ］時給1,700円～（経験により優遇）
時間　①日勤8:30～17:00（休憩60分）　夜勤16:30～翌9:30（休憩120分）
※パートさんはご希望の勤務時間をお伝えください。時短勤務もOK
②［正］8:30～17:00※オンコール必須
［パ］時短勤務OK。オンコール対応可能な方歓迎
資格　未経験者、無資格者、共に可能ですのでお気軽にお問合せください。
休日　［正］4週8休制・年間公休数113日　［パ］シフト制

特別養護老人ホーム
調理補助［非常勤］
急募

内容　洗浄、盛付、調理師のお手伝い
給与　時給1,162円～
時間　①11:00～19:30（休憩60分）
②14:30～19:30（休憩なし）
③17:00～19:30（休憩なし）
※週2日～
資格　不要。未経験者OK！

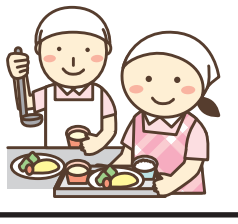

お問い合わせ・お申込みはこちら
お問い合わせは採用担当者まで！
ヴィラージュ中原
044-789-9188
川崎市中原区上小田中1-28-55
受動喫煙防止の施策：敷地内禁煙
詳しくはこちら

~~きつい~~ ~~臭い~~ ~~汚い~~ 以外にもやってみるとイメージと違う！

地域の皆様へクリーンライフを届ける 社会貢献度の高いお仕事です♪

正社員、パート大募集!!

職種 正 パ **廃棄物・資源物の収集ドライバー**

事業者からの廃棄物を収集したり、家庭の資源物を収集する業務です。
免許のない方は作業員として勤務もOK！体力的にも無理なく続けられます！

給与 正 **月給23万以上** パ **時給1,200円～**

時間 正 **7:30～16:00**(休憩1h・休憩室あり)
パ **7:30～16:00**
午前・午後のみでも相談させてください。

休日・休暇 正 **週休2日制**(隔週土曜＋毎週日曜)・
年末年始・夏季休暇・有給休暇
☆お休みは出来るだけ希望を考慮します

資格 **中型免許自動車免許所持者歓迎** ※免許・資格取得費補助制度あり
業界問わず管理経験のある方尚可

勤務地 **川崎市中原区宮内4-3-6**

待遇 **交通費規定内支給・社会保険完備・賞与有・試用3ヶ月／同条件・バイク通勤OK**
受動喫煙防止の施策：屋内禁煙

お問い合わせ・お申し込みはこちら

株式会社カワセイ 川崎市中原区宮内4-3-6 TEL044-744-2511 採用担当

詳しくはこちら

無資格・未経験OK！

経験者歓迎！

日勤のみ、夜勤のみもOK！

グループホーム・小規模多機能型居宅介護

日勤 夜勤 介護スタッフ募集

無資格or未経験から施設長を目指してみませんか？
現施設長の多くは無資格or未経験からなっています！

看護スタッフ

正看護師（日勤）

資格 看護師資格必須

内容 入居者様の健康管理（医療行為なし）

給与 時給2,010円（土日祝＋30円）

時間 9:00～18:00 時短OK！
（週1など面接時相談OK）

待遇 交通費支給（上限月5万円まで）、有給、土日祝手当、社保完備、各種研修制度有、資格取得支援制度有（規定有）、家族入居割引制度有、年末年始手当有、その他詳細はQRへ

花物語たかつ新館
080-7958-1287 川崎市高津区宇奈根637-6
受付9:00～17:00（担当／イケバ）

介護スタッフ・ドライバー

①～④介護スタッフ　⑤ドライバー

資格 ①介護福祉士　②実務者研修
③初任者研修　④無資格　⑤運転免許

内容 ①～④デイサービスを中心に、訪問介護や見守り、介助・日常生活の介助（トイレや入浴など）、食事の準備・お茶とおやつ出し・レクリエーションの提供・フロアのお掃除・ご自宅への送迎・ご自宅への訪問
⑤主に送迎（軽自動車）

給与 時給1,162円～1,251円

時間 ①～④7:00～22:00
（内8時間勤務）
例）7:00～11:00／
10:00～15:00／
15:00～19:00
⑤8:00～11:00／15:45～18:00

待遇 交通費支給（上限月5万円まで）、有給、土日祝手当、社保完備、各種研修制度有、資格取得支援制度有（規定有）、家族入居割引制度有、年末年始手当有、その他詳細はQRへ

花織たかつ新館
080-4736-8731 川崎市高津区宇奈根637-6
受付9:00～17:00（担当／ツルサキ）

グループホーム（常勤）

資格 ①介護福祉士　②実務者研修
③初任者研修　④無資格

内容 ご入居者様の日々の生活に寄り添う、生活サポートをお願いします。食事の準備・誘導・掃除や排せつ、入浴、移動時などの身体介助や見守りのお仕事です。将来のビジョンとしても施設長を目指せる施設になっています！10代～70代の幅広い年代の方が活躍中！

給与 時給1,162円～1,251円
※1夜勤＋6,000円※土日祝手当＋30円

時間 早番8:00～17:00
遅番9:30～18:30
夜勤17:00～10:00

待遇 交通費支給（上限月5万円まで）、有給、土日祝手当、社保完備、各種研修制度有、資格取得支援制度有（規定有）、家族入居割引制度有、年末年始手当有、その他詳細はQRへ

花物語たかつ
080-4454-7879 川崎市高津区宇奈根635-2
受付9:00～17:00（担当／カワイ）

2023年度は198名の方に体験して頂きました。

今まで失敗を繰り返してきた30～70代の方へ
コレが最後のダイエットにしませんか？

＼それは／

漢方薬局のダイエットだから！

安心感が違うので続けられました！

期間7カ月でマイナス18kg!

体重75kg▶57kg　ウエスト82cm▶64cm

先生がまず最初に、なぜやせるのかを説明してくれますし、食べてはいけないものもありません。私だけのオリジナルダイエットメニューで-18kg、すっきりお腹に変身できました！

渡邊 清子

3カ月で11.1kg減　2カ月で3.8kg減

75.2kg → 64.1kg → 60.3kg

2カ月で3.3kg減　57.0kg

渡邊清子さん
51歳（当時）152cm

薬剤師・ダイエットカウンセラー　浅見真吾

ご予算は1か月3万円～5万円くらいの方が多いですが、ご予算はご遠慮なくご相談ください。

「アリフトを見た」とご来店いただき
ご成約いただいた方にはもれなく
その場で使える 1,000円クーポン進呈
2025年1月23日(木)まで有効

おひとりおひとりに合った方法をご提案します！

創業90年 ミドリ薬局
川崎市川崎区新川通11-15
●ダイエット予約専用 フリーダイヤル
0120-34-3239
[営業時間]9:00～20:00　[定休日]日曜・祝日
※クレジットカード・各種電子マネーもご利用いただけます。
※ダイエットのご相談は予約制とさせていただきます。
初回カウンセリングは約30～90分（無料）

WEBでの相談も可能です

新型コロナウィルス対策実施中

ミドリ薬局ダイエット　検索

【バス停・貝塚とさつき橋のちょうど中間です】

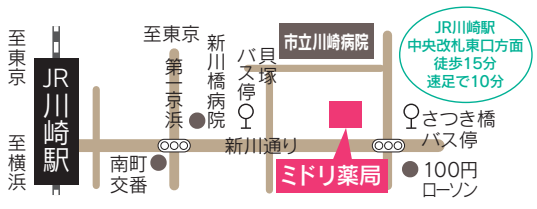

ありがとう！ 30店舗目開設

初めての方も
既にお取引ある方も

記念定期預金

年利 0.7%（税引後0.557%）

the bears' school © BANDAI

組合員ではない方 0.6%（税引後0.478%）

金額	期間	対象者	募集金額	お取扱い期間
1契約100万円以上 当組合に新たにお預入れいただくご資金に限ります	1年	個人の方	500億円	2024年12月2日(月)から 2025年3月31日(月)まで

※詳しくは窓口までお問い合わせいただくか、店舗備え付けの書面・ホームページでご確認ください。

YOKOHAMA KOUGIN
ともに羽ばたこう未来へ
横浜幸銀信用組合 川崎支店
☎044-244-4961
川崎市川崎区東田町8（パレール川崎レッド館1階）
【電話相談受付時間】平日9:00～17:00
フリーコール 0120-86-1493（ハロー いいしんくみ）
※携帯電話・スマートフォンからはご利用いただけません。その際は直接川崎支店へお電話ください。
ホームページはこちら