ARIFT

上大岡・港南中央・上永谷

地域みっちゃく生活情報誌® ／ 104

HAPPY MEDIA

ARIFT：アリフトはARIGATOU（ありがとう）と
GIFT（ギフト）を組み合わせた言葉です

2024
12
12/13

毎月一回発行
TAKE FREE

編集・発行：
（株）中広メディアソリューションズ
掲載希望や配布のお問い合わせ
TEL045-319-6327

読者プレゼント12月号

年末年始 地上波TV欄

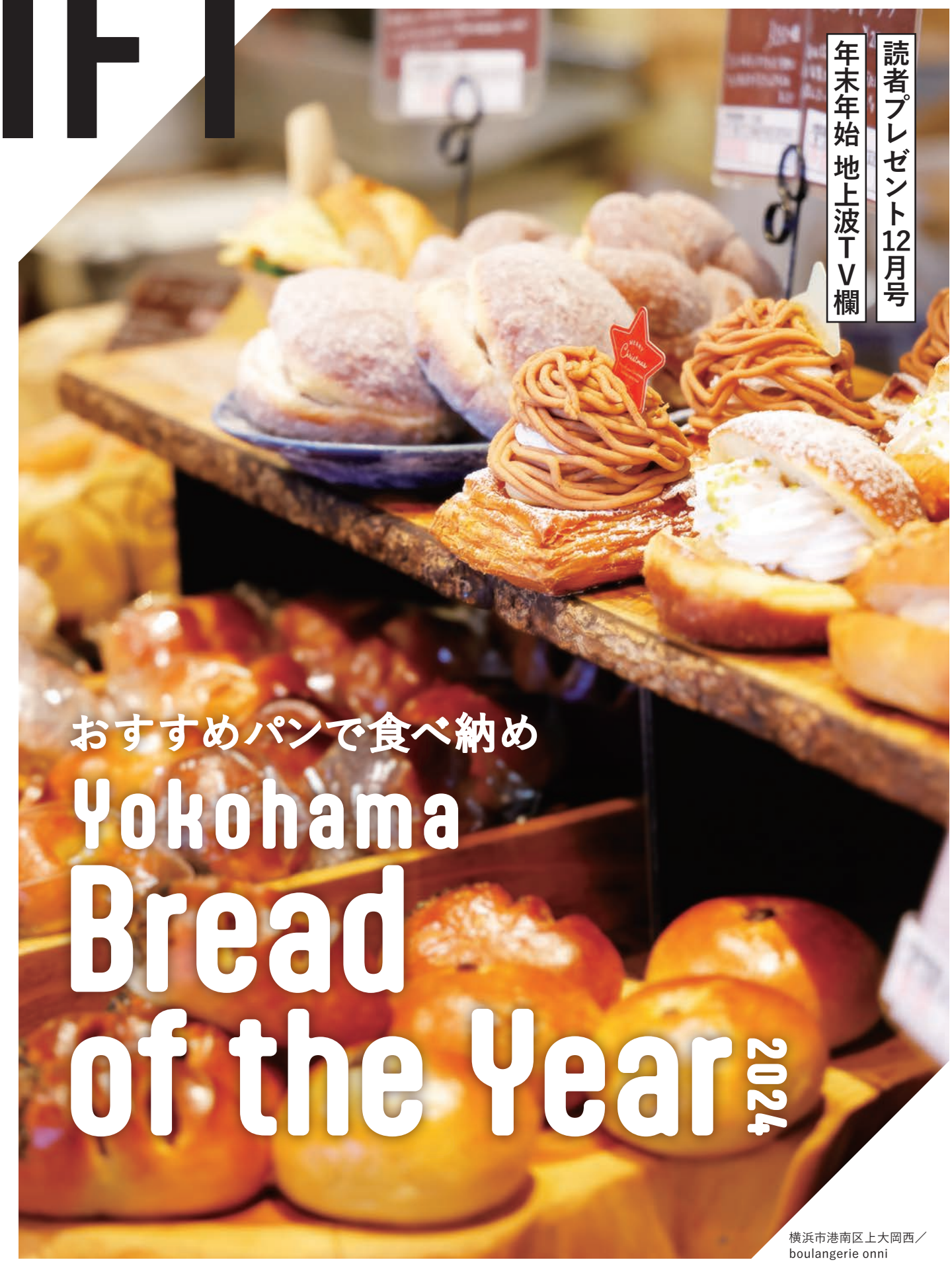

おすすめパンで食べ納め
Yokohama Bread of the Year 2024

横浜市港南区上大岡西／
boulangerie onni

ARIFT GIFT FOR A BETTER LIFE -SINCE 2021- TOKYO SAITAMA YAMAGATA YOKOHAMA

リフォーム&リノベーション
Arikiri アリキリリフォーム

service
毎日をキレイに快適に！
マンション・戸建てリフォーム専門店
創業33年　安心施工・安心価格

shop data
アリキリリフォーム株式会社
TEL.0120-414-065
横浜市港南区丸山台4-8-30
営：9:00～17:00　定休日：日祝・第2第4土曜

見学・体験受付中！

最先端スマートスイミングレッスン
自分の泳ぎをその場で確認、レッスンの様子も動画で配信。
IT技術でさらなる上達へ導きます。

GYM 効く！使い方を教えます

POOL 気軽に全身運動

STUDIO ハマる！仲間も見つかる

SPA これぞ、サウナのサブスク

SPORTS CLUB RENAISSANCE

ルネサンス港南中央24
tel.045-840-5635
港南中央駅より徒歩1分
横浜市港南区港南中央通12-31
gooday place3F
木曜23:00～土曜8:00は休館
24時間営業
詳しい内容や体験のお申し込みはこちらから

ルネサンス蒔田24
tel.045-711-0851
蒔田駅より徒歩3分
南区花之木町3-48-1
VIERRA蒔田内
火曜7:00～19:00は休館
24時間営業
詳しい内容や体験のお申し込みはこちらから

おすすめパンで食べ納め

Yokohama Bread of the Year 2024

今年も残すところあと少し。今年の締めにぜひ食べて
ほしいおすすめパンと、おすすめする理由を、
人気のパン屋さんに聞いてみました！

企画・編集／アリフト編集部

1 甘さ控えめな
ガナッシュチョコとパン生地の
香ばしさにうっとり

2 カットすると現れる、
5色の具材が華やかで
宝石箱のような食パン

COUPON
「クーポン切抜提示」で
税込み1,080円以上
お買い上げで
80円引き
※2025年1月23日迄

3 甘酸っぱいジャムと
栗が好相性！
デニッシュ生地が
香ばしい

4 横浜パン祭り2024
「ベストブレッドコンテスト」
優勝の人気パン

COUPON
購入時
「アリフトを見た」で
次回使える
100円チケット
プレゼント！
※2025年2月28日迄

5 サクサク生地をリボン形にして
焼き上げたキュートなパン

6 濃厚ながら後味すっきり！
思い出してまた食べたくなる
看板商品

7 みっちりとした生地に、いちじく
のプチプチ食感がベストマッチ

COUPON
「アリフトを見た」で
シュトーレン
お買い上げの方は
50円引き
※2024年12月30日迄

8 栗の魅力に笑みが
こぼれる、贅沢な
シュトーレン

Q.今年の締めにぜひ食べてほしいパンは？

1 チョココロネ 300円

全粒粉配合の香ばしいパンに自家製チョコクリームがたっぷり。秋季限定販売で、毎年この味を楽しみにしているお客さん多数の人気商品。この春からコーヒースタンドを併設し、より魅力的なお店に。

店長
田畑 尚代さん

綱島駅 ｜ 田畑小麦
横浜市港北区綱島西6-12-18
045-567-2161
10:00～16:30（売り切れ次第閉店）
日、月曜定休

2 宝石箱 1,080円

しっとりモチモチの生地に2色のレーズン、クランベリー、チーズ、ピーカンナッツを練り込み風味豊かに。68種類の食パンを日替わりで販売する食パン専門店。訪れるたび新しい味に出会えます。

店主
小川さん

センター南駅 ｜ Yokohama Sun&Moon
横浜市都筑区茅ヶ崎中央29-13
045-482-4986
11:00～19:00／不定休

3 onniのモンブラン 486円

フランボワーズジャム、自家製カスタード、和栗の甘露煮とホイップクリームを重ね、仕上げに仏産マロンペーストと洋酒の効いたマロンクリームを絞った一品。店内にはイートインも4席あります。

オーナーシェフ
近賀 健太郎さん

上大岡駅 ｜ boulangerie onni
横浜市港南区上大岡西3-10-1
045-367-8501
8:00～18:00（売り切れ次第閉店）
日、水曜定休

4 横濱ミルクフランス 432円

全粒粉を使用した塩バターパンに、北海道産バターと練乳で作った自家製ミルクバターをサンド。トッピングのピスタチオが好アクセント。茶屋風にリニューアルしたお店は、紺色の暖簾が目印です。

代表
塩田 悠樹さん

京急線鶴見駅 ｜ ESPLAN
横浜市鶴見区鶴見中央4-1-7
045-501-2147
9:00～17:00／日、月曜定休

5 さつまいものデニッシュ 360円

さつまいもの甘露煮と餡を、小気味よい食感のパンスイスで包んだ季節限定パン。自家製酵母を使い、長期間発酵させたパンは深い味わいと評判。期間限定商品も豊富で定期的に通いたくなるお店です。

佐々木さん夫婦

和田町駅 ｜ Boulangerie 星ノナカ
横浜市保土ケ谷区和田2-7-5
045-744-6461
8:30～17:00（売り切れ次第閉店）
日、月曜定休

6 ピスタチオミルクフランス 300円

薫り高いピスタチオと手作りコンデンスミルクのコク、パンの香ばしさが美味しいと、人気に火が付いたパン。お店までのアプローチに椅子とテーブルがあり、選んだ品を買ってすぐに食べられるのも◎

店長
西春 知哉さん

新横浜駅 ｜ パン工房 シャンドブレ
横浜市港北区大豆戸町1149
045-431-7788
11:00～16:00／月、火曜定休

7 円（つぶら）黒糖いちじく 600円

八幡神社にある謎の鉄球をモチーフにしたパン。定番からイチゴなど季節限定商品も。年代問わず食べたくなるパンが見つかる、メニュー豊富なお店。木曜は手作りのお惣菜を挟んだコッペパンを販売。

販売スタッフ
ニーナさん

根岸駅 ｜ 焼きたてパン屋「磯子物語」
横浜市磯子区久木町17-10
045-370-8681／9:00～18:00
（売り切れ次第閉店）、
木曜10:00～14:00／月、火曜定休

8 栗のシュトーレン 3,600円

自家製酵母を使ったシュトーレンはさらりと食べやすく、栗の渋皮煮とマロンペーストでリッチな仕上りに。贈り物にもぴったりです（売切れ次第販売終了）。思わず笑顔になるアットホームなお店。

販売スタッフ
富田さん

あざみ野駅 ｜ バウムドルフ
横浜市青葉区すすき野3-1-1
045-904-2322
9:30～18:00／火、水曜定休

＼リニューアルしました！／

第18回 ニフティ温泉 年間ランキング 2023
お湯がいい部門
全国第7位受賞！

ニフティ温泉
全国第3位
※2023年12月集計分
お風呂が評価されている 温泉・スーパー銭湯ランキング

黒湯の天然温泉
極楽湯
ごくらくゆ
【横浜芹が谷店】

男性サウナ オートロウリュを新規導入！
- 男性 女性 水素風呂の浴槽を一新！
- 無料送迎バス 上大岡駅・上永谷駅便 新規運行開始！
- お食事処 グランドメニューリニューアル！
- ゲームコーナー レイアウトチェンジ＆新機種導入！
- お支払い 回数券のクレジット決済が可能に！
- お支払い お食事・リラク・物販品のキャッシュレス決済導入！

市内最多級
6種類の黒湯をお楽しみいただけます

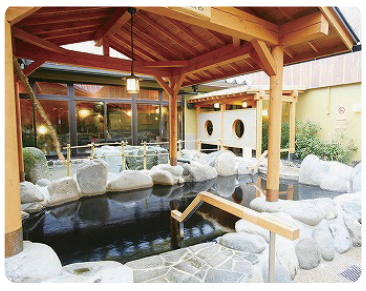

黒湯 天然温泉「岩風呂」

- 炭酸泉
- 自然の湯
- 壺風呂
- 寝 湯
- あつ湯

＼無料送迎バス／
上大岡駅・上永谷駅便 新規運行開始！

カットサロン・ほぐし処のみのご利用もOK

カットサロン 髪美粧
- カット 1,350円
- お顔そり 1,200円
- 白髪染め 3,000円～

写真はイメージです。

ご予約 045-826-4638
営業時間 10:00～20:00(最終受付19:30まで)
※メニュー内容は基本料金となります。詳しくはお電話でお問合せください。

ほぐし処
- ボディケア (20分)1,980円
- アカスリ (20分)3,905円

写真はイメージです。

ご予約 045-821-4207
営業時間 10：00～翌1：30(受付時間9：30～翌0：30)
まずはお気軽にお電話ください！

TEL.045-820-4126（ヨイフロ）
横浜市港南区芹が谷5-54-8

入館料金				回数券(10枚綴り)
大人		小人(4歳～小学生)		9,000円
平日	土日祝	平日	土日祝	※土日祝もご利用いただけます。
1,000円	1,150円	550円		

※料金は予告なく変更になる場合があります。

HP　お得なイベント情報はこちら　インスタグラム

年末年始も休まず営業！
JR横須賀線 東戸塚駅[東口]から 無料送迎バス運行中！

営業時間

朝9:00～深夜2:00 土日祝は朝7時から！	最終受付 深夜1:30
ほぐし処 10:00～翌1:30	受付時間 9:30～翌0:30
カットサロン 10:00～20:00	最終受付19:30 パーマ18:00

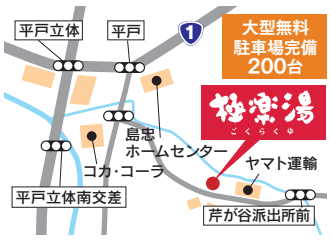

お子様 サンキュークーポン
お菓子1個プレゼント
有効期限 2025年1月31日迄
○本券1枚につき小学生以下のお子様5名様まで有効。○お子様のみのご入館はお断り致します。○コピー、他特典併用不可。○極楽湯横浜芹が谷店のみ有効。

大人入館 クーポン
5%OFF
有効期限 2025年2月28日迄
○本券1枚につき大人5名様まで有効。○券売機で入館券をご購入の上、本券をフロントへお渡しください。○お支払いは現金のみ、コピー、他特典併用不可。○極楽湯横浜芹が谷店のみ有効。○特別料金期間中は表示価格から料金割り増しでのお支払いとなります。

入館ポイント
2倍 クーポン
有効期限 2025年1月31日迄
○本券1枚につき1名様のみ有効。○大人有料入館時に、本券をフロントへお渡しください。○ポイント倍デーなどの特典と併用不可。○極楽湯横浜芹が谷店のみ有効。

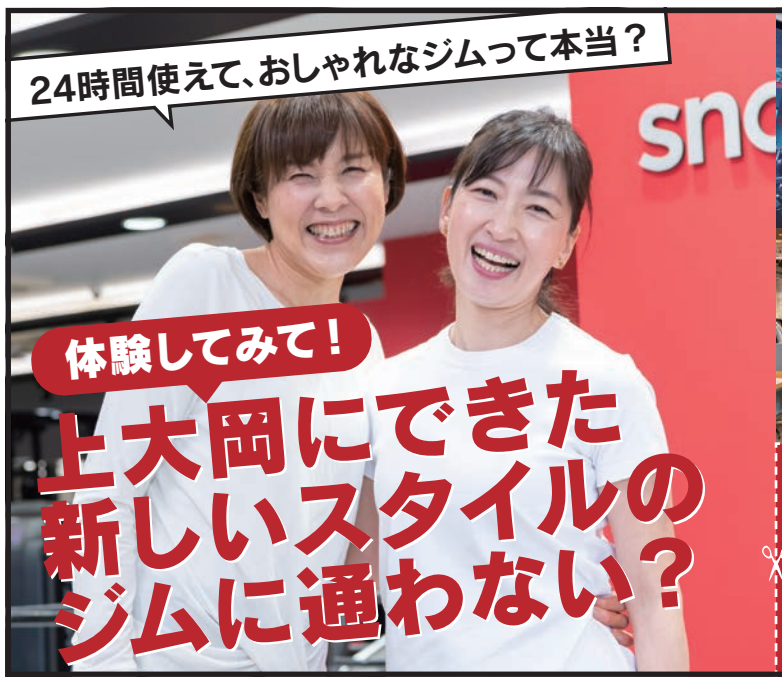

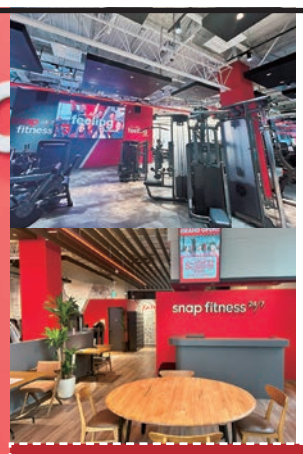

24時間営業フィットネスジム

snap fitness 24/7™ 上大岡店

スナップフィットネス
横浜市港南区上大岡西2-1-28
アカフーパーク東館2階（1階ダイソー）
■ 営業時間 24時間営業
■ 受付時間 10:00～20:00(金曜除く)

まずは見学へGO!
8大特典が気になる方もこちらをチェック!

Tel.045-349-3448

COUPON
他クラブから乗換の方またはペアでご入会の方
QUOカード
[各1人づつ]2,000円分プレゼント
8大特典が必ず貰える!
オープンキャンペーン実施中

COUPON
見学時に
このクーポンをご提示で
グッズプレゼント

12月31日【火曜日】

1ch NHK 総合

5:00N◇10大相撲この一年
6:00N◇10耳すませば◇天
7:00字N
7:20（番組は未定です）

10:00字N◇天
10:05（番組は未定です）

11:54天
0:00字N
0:15（番組は未定です）
1:00字N
1:05（番組は未定です）

3:00字N◇天
3:05（番組は未定です）

6:00N◇05番組未定◇N天
7:00三字ＮＨＫニュース７
7:20多字双第75回紅白歌合戦（初出場歌手）
ＩＬＬＩＴ
Ｏｍｏｉｎｏｔａｋｅ
ＣｒｅｅｐｙＮｕｔｓ
こっちのけんと
ＤａｉＣＥ
ｔｕｋｉ．トゥモロー
バイトゥギャザー
ナンバーアイ
新浜レオン　ＭＥ：Ｉ
11:45（番組は未定です）
0:15字N◇天
0:20ミッドナイトチャンネル

2ch NHK Ｅテレ

5:30Ｅテレセレクション
6:25体操◇35未定◇50ピタ
7:00Ｅテレ選◇はなかっぱ
7:55Ｅテレセレクション
8:30いないいないばぁっ再
9:00おかあさんといっしょ ファミリーコンサート
10:00Ｅテレセレクション（内容は未定です）

2:00字生きものさん再
2:30字漂流兄妹～理科の知識で大脱出!?～再 無人島生活ふたたび!?▽お風呂に入りたいほか
5:30Ｅテレセレクション
5:55＃バズ英語「ゆくバズくるバズ」
6:55手ＮＨＫ手話ニュース
7:00字放送65年・おかあさんといっしょの魔法再
7:45Ｅテレセレクション
8:00SSＮ響・第９演奏会 ソプラノ＝ヘンリエッテ・ボンデ・ハンセン 指揮＝ファビオ・ルイージ
9:30SSクラシック名演・名舞台（内容は未定です）
11:45Ｅテレセレクション（内容は未定です）（1:02終了）

4ch 日本テレビ

6:00字カズと学ぶ１年で人類はこれだけ進歩した
7:00字１月６日は新春ＳＰ！おつかい傑作選
8:30（番組は未定です）

10:30字１月２日は新春ＳＰ！突破ファイル傑作選
11:30字N◇45料理◇55通販
0:05字上田と女が吠える夜 特別編
2:05字全国高校サッカー「２回戦」（最大延長4:05まで）
3:55ハイライト　休止あり
4:05字ＮＮＮニュース
4:15字月曜から夜ふかし 傑作選
5:30（番組は未定です）

6:30字デ史上最大３２名×超高額自腹!!ピタリ総額１０００万円大晦日もゴチになります！ＳＰ（仮題）今年の大晦日は〝ゴチ〟で年越し▽豪華メンバー32人が史上最大のゴチバトル 羽鳥慎一ほか（予定）
11:45（番組は未定です）

2:00デ日本で一番早いお笑いバトル！フットンダ王決定戦2025（6:00）

5ch テレビ朝日

5:50ＡＮＮニュース
6:00字テレメンタリー2024 ＳＰ「消えない波紋」
7:30字朝メシまで。傑作選 朝メシバラエティー!!
9:00（番組は未定です）

10:00字家事ヤロウ！！！ 傑作選（内容は未定です）（Nあり）

2:00字ヒートマップ（内容は未定です）
3:30（番組は未定です）

4:30字Nスーパーｊチャン
5:00字ザワつく！大晦日 一茂良純ちさ子の会（内容は未定です）

10:00字ザワつく！路線バスで寄り道の旅
11:30字高嶋ちさ子の！ザワつく！音楽会　年またぎＳＰ
1:00ＡＮＮニュース
1:10見取り図じゃん
2:10森香澄の全部嘘テレビ
2:40耳の穴かっぽじって
3:10ひっかかりニーチェ
3:40バラバラ　クロナダル
4:10（番組未定）（5:50）

6ch TBS テレビ

4:00（番組は未定です）

8:00字明日号砲！ニューイヤー駅伝２０２５
8:55（番組は未定です）

1:30字ニューかまー（内容は未定です）
2:30字アンハッピーアワード２０２４
3:30（番組は未定です）

4:30（番組は未定です）

6:00（番組は未定です）

11:45（番組は未定です）

7ch テレ東

4:22ものスタ　お買い得!!
5:35字孤独のグルメイッキ見過去の大晦日ＳＰ再▽これぞ男飯！豚バラスタミナ焼＆煮魚定食▽洋食屋の蟹クリーム熱々コロッケ＆焼き肉▽新鮮贅沢カニ刺し身▽石狩鍋＆牛トロ丼ほか
11:55字孤独のグルメ2023大晦日ＳＰ再「沖縄！なんくるないさ一人旅」
1:30字家、ついて行ってイイですか？予習復習（内容は未定です）

4:00字第57回年忘れにっぽんの歌　石川さゆり 五木ひろし　伊藤咲子 大江裕　大月みやこ 丘みどり　梶光夫 川中美幸　北山たけし クミコ　香西かおり 九重佑三子　伍代夏子 司会・徳光和夫 竹下景子　中山秀征
10:00字孤独のグルメ2024大晦日スペシャル
11:30SSジルベスターコンサート2024－2025
0:45NＴＸＮニュース
0:50（番組は未定です）
2:00新春！幻の優勝ネタ祭り
4:00（番組は未定です）（5:00終了）

8ch フジテレビ

4:25ＤＳ◇55さんま◇N
6:00アースウォーカー14
7:00字大みそか列島縦断ＬＩＶＥ　景気満開テレビ２０２４　売り上げ絶好調な企業を深堀り
9:50字１月５日は千鳥の鬼レンチャン３時間ＳＰ
10:50字おまかせキング１泊２日家族旅行◇N
0:00字上沼恵美子のみてるだけ　最強お総菜紹介
1:00（番組は未定です）

2:05（番組は未定です）
2:45（番組は未定です）

4:45ガイド◇50ＦＮＮN
5:00字〝逃走中〟～20周年記念特番～　獲得賞金ランキングを紹介!!ほか
7:00三字デ映画「ザ・スーパーマリオブラザーズ・ムービー」 声宮野真守　畠中祐ほか
8:52字逃走中～大みそかＳＰ～　放送２０年目の〝逃走中〟が今年の大みそかも年越しに放送▽今回はパリ五輪に出場し金メダルを獲得したアスリートらが集結
0:30ネタバレ元日ＳＰ 南原清隆　陣内智則ほか
3:00久保みねヒャダこじらせナイト（5:00終了）

1月1日【水曜日】

1ch NHK 総合

5:00N天◇10（番組未定）
6:00N◇10番組未定◇55天
7:00字N◇20字超体感！新春開運・伊勢お参り旅
8:20（番組は未定です）
9:00字N天◇05字2025年新春！ニッポンふるさとリレー（内容は未定です）
11:54天
0:00字N◇15字平野レミの出張早わざレシピ能登
1:00字N
1:05（番組は未定です）

3:00字N◇天
3:05（番組は未定です）

6:00字N◇05字50ボイス「べらぼう」◇50N天
7:00三字ＮＨＫニュース７
7:20（番組は未定です）

8:50字N◇天
9:00（番組は未定です）

11:00字火の島
11:50字N◇天
0:00ミッドナイトチャンネル（内容は未定です）

2ch NHK Ｅテレ

5:30Ｅテレ選◇6:05字舞楽
6:25体操◇35吟詠◇50ピタ
7:00Ｅテレセレクション
7:30おかあさんといっしょ
8:00お正月も！おかあさん
8:30ピタゴラスイッチＳＰ
9:00Ｅテレセレクション（内容は未定です）

6:55手ＮＨＫ手話ニュース
7:00SSウィーン・フィル・ニューイヤーコンサート2025　ウィンナ・ワルツの名曲の数々をイタリアの巨匠リッカルド・ムーティの指揮で▽現地特設スタジオに夏木マリが登場！ほか
10:00多字先人たちの底力・知恵泉新春スペシャル「出版1300年」
11:00Ｅテレセレクション（内容は未定です）（1:02終了）

4ch 日本テレビ

6:00字新春シューイチ×ＺＩＰ！×ＤａｙＤａｙ４時間コラボＳＰ 2025年の初日の出▽体格ブラザーズ▽武田真一が能登食祭市場へ▽旅するエプロン　予定
10:00字オー！マイゴッド！２０２５元日ＳＰ ヒロミ　小泉孝太郎
0:00（番組は未定です）

1:30字せっかち勉強（内容は未定です）

3:30字ｅｖｅｒｙ．特別版 能登半島地震から１年
4:30（番組は未定です）

6:00字上田と女が吠える夜 笑う女には福来る！今年もやります！新春３時間ＳＰ お正月地元自慢ＳＰほか
9:00字月曜から夜ふかし 元日ＳＰ　日本全国新春ご当地問題▽桐谷さんの優待券生活　予定
11:30字Ｇａｍｅ　ｏｆ　ＳｉｘＴＯＮＥＳ
0:30ニュース＆スポーツ
0:50十角館の殺人 奥智哉　青木崇高ほか
1:54高校サッカー～２回戦
2:24通販◇聖おにいさん
5:44モネ睡蓮（5:49終了）

5ch テレビ朝日

5:50ＡＮＮニュース
6:00字羽鳥慎一モーニングショー　新春特大スペシャル（内容は未定です）

11:45字ＡＮＮニュース
0:00字おしょうバズＴＶ（内容は未定です）

4:00（番組は未定です）
5:00字芸能人格付けチェック！２０２５お正月スペシャル（内容は未定です）

9:00字相棒ｓｅａｓｏｎ23 元日スペシャル（仮題）水谷豊ほか

11:15字朝メシまで。特別編（仮題）
0:15字ＡＮＮニュース
0:25（番組は未定です）

5:25通販セレ（5:50終了）

6ch TBS テレビ

4:00（番組は未定です）
5:00バナナ◇6:30番組未定
7:20（番組は未定です）
7:30字ニューイヤー駅伝

2:30（番組は未定です）

4:00字Ｎスタ　最新N▽天
4:30（番組は未定です）

6:00（番組は未定です）

9:15字笑いの王者が大集結！ドリーム東西ネタ合戦２０２５（内容は未定です）

11:30（番組は未定です）

0:30（番組は未定です）
0:40ＫＩＳＵＫＥ２０２５（内容は未定です）
1:40（番組は未定です）

7ch テレ東

5:00字皇室の窓新春ＳＰ
6:30字孤独のグルメイッキ見ＳＰ　西荻窪ラムハンバーグ▽台湾！三星ネギ肉炒め▽大阪屋台の沢山串揚げ▽市場の朝食！力飯食堂香る豚バラ生姜焼定食▽春の薬膳スープカレー▽焼き肉三昧！上タン塩▽旨し楽し回転寿司天国▽高田馬場牛スープそば▽幸福軟らか麺皿うどん▽柔らかラム長葱炒め丼▽情熱の国スペイン料理▽超ふっくらアジフライ▽回鍋肉ほか
4:55字家、ついて行ってイイですか？４ｈＳＰ 元日ＳＰ！レジェンド家主さんの夢をかなえる特別企画や師走の日本列島各地でロケも…どんな４時間ＳＰになるのかご期待ください
8:55字池上彰の元日初解説 2025年はこうなる！どんな年になるのか…池上彰がズバリ解説！
10:55（番組は未定です）

0:25（番組は未定です）

1:30（番組は未定です）

3:45（番組は未定です）（6:00終了）

8ch フジテレビ

5:00千鳥のクセスゴ！新春ＳＰ　児嶋一哉ほか◇N
7:00字新春！爆笑ヒットパレード2025 ▽新ＭＣにかまいたちが就任！新企画も充実でさらにパワーアップした初笑いを８時間生放送でお届け！▽旬の人気芸人からブレーク間違いなしの若手芸人たちまで日本のお笑いの今を代表する人気者が総出演、元日のお茶の間を笑いの渦に巻き込む！（中断Nあり）
3:00字さんタク　さんまと木村が有言実行をモットーに色んな事に挑戦
5:00字ドリフに大挑戦スペシャル　芸人から俳優アイドルまでザ・ドリフターズを愛してやまない芸能人たちが集結
8:50字プライベートジェットで日本韓国大移動！有吉弘行の芸能人の激推しグルメ爆食ツアー名だたる芸能人の激推しグルメを食べまくる
0:00字ＦＮＮニュース
0:15バカリズムのバカ動画
1:15（番組は未定です）
2:00ＴＥＰＰＥＮＬＩＶＥ
3:00ハリコミマネー
4:00マッチングハウスＢＵ（5:00終了）

◆ザワつく！大晦日 一茂良純ちさ子の会

31日　テレビ朝日＝後5・00

長嶋一茂、石原良純、高嶋ちさ子の“ザワつく！”トリオによる人気番組恒例の大晦日特番。豪華ゲストを迎えてトークを繰り広げるほか、今年は人気スピンオフ企画「路線バスで寄り道の旅」と「音楽会」も加え、８時間にわたって送る。

©Dieter Nagl

◆ウィーン・フィル ニューイヤーコンサート2025

1日　NHK Eテレ＝後７・00

音楽の都から世界90以上の国と地域に生中継される、クラシックの祭典。ウィンナ・ワルツの名曲の数々を、ウィーン・フィルハーモニー管弦楽団とイタリアの巨匠リッカルド・ムーティの指揮で送る。現地の特設スタジオに夏木マリが登場。

出張買取／店頭買取

大切にしていたそのカメラ
私が買取いたします。

買取後はわたしたちが大事に修理して、
次のオーナーさんへ橋渡しをいたします。
部品をバラして販売することはいたしません。

フィルムカメラ、デジタルカメラ、
レンズのみもOKです。

店頭での買取も
行っております。
こちらまで
お越しください。

この道25年次の
世代への橋渡し人
鈴木 健士

相鉄線改札1Fになります

出張無料

～創業80年～ カメラはスズキ相鉄ジョイナス店

お問い合せ TEL.045-323-1162
横浜市西区南幸1-5-1 ジョイナス1階
［営業時間］9:00～21:00　［定休日］ジョイナスに準ずる

竹林に包まれて、
ひとときの
自分時間。

まるで温泉地。広々とした露天風呂と
バラエティ豊かなお風呂で、
心も体も癒すご褒美を。

【入館料金】

曜日	対象	会員	一般
平日	大人（中学生以上）	820円	1,000円
	小学生	350円	350円
	小学生未満	無料	無料
土日祝	大人（中学生以上）	920円	1,100円
	小学生	350円	350円
	小学生未満	無料	無料

※衛生維持管理のため、日常でおむつを着用しているお客様のご入浴はご遠慮いただいております。
※小学生以下のお客様だけでのご利用をお断りしております。
大人の方のご同行をお願い申し上げます。

レンタルタオルセット …… 340円
入浴回数券（会員のみ）…… 7,700円（10枚綴り）

おふろの王様
港南台店
横浜市港南区日野中央2-45-7
日野バス停そば
TEL.0570-03-2603
●営業時間／9:00～0:00（最終受付23:00）
年中無休
詳しくはこちら

アリフト読者特典
平日限定
大人入館料1人 500円
※本券1枚で2名様まで有効
※おふろの王様港南台店のみ有効
有効期限 2024年12月27日まで

アリフト読者特典
小学生入館料 無料
※本券1枚で2名様まで有効
※おふろの王様港南台店のみ有効
有効期限 2024年12月27日まで

アリフト読者特典
会員カード発行 無料
※本券1枚で1枚発行
※おふろの王様港南台店のみ有効
有効期限 2024年12月27日まで

1月2日【木曜日】

1ch NHK総合

5:00N天◇10（番組未定）
6:00N◇10番組未定◇55天
7:00字N
7:20（番組は未定です）
8:35多字ダーウィンが来た！再　超スクープ狙え
10:00N天◇05（番組未定）
10:20字日本最強の城スペシャル再　冬こそ絶対行きたくなる城◇11:54天
0:00字N◇15多字全国大学ラグビー選手権「準決勝」～国立競技場（中断Nあり）（延長のとき、以降番組変更の場合あり）
4:40（番組は未定です）

6:00字N◇05（番組未定）
6:50字N◇天
7:00三字ＮＨＫニュース７
7:20字日本最強の城スペシャル
8:50字N◇天
9:00（番組は未定です）
10:00字ワタシだけの革命史
10:44（番組は未定です）
11:30字N◇天
11:35ミッドナイトチャンネル（内容は未定です）

2ch NHKＥテレ

5:30Ｅテレセレクション
6:25体操◇35未定◇50ピタ
7:00Ｅテレセレクション
7:30おかあさんといっしょ
8:00お正月も！おかあさん
8:30ピタゴラ再◇ソノリオ
9:30多字クックルン
10:00Ｅテレセレクション（内容は未定です）
1:45多字新春能狂言（内容は未定です）
2:45Ｅテレセレクション（内容は未定です）
4:15多字カラフル！再
5:00Ｅテレセレクション（内容は未定です）

6:00字待ってました！歌舞伎生中継（中断手ＮＨＫ手話ニュース6:55～7:00）
8:45字芸能きわみ堂・新春スペシャル「古典芸能イノベーション！」
9:45Ｅテレセレクション（内容は未定です）（0:32終了）

4ch 日本テレビ

5:50箱根駅伝スタート直前
6:45字ニュース
7:00字字第101回東京箱根間往復大学駅伝競走・往路▽１区▽２区▽３区▽４区▽５区～東京・大手町→鶴見→戸塚→平塚→小田原→箱根・芦ノ湖
2:05字全国高校サッカー「３回戦」（最大延長4:05まで）
3:55ハイライト　休止あり
4:05（番組は未定です）

6:00字ＴＨＥ突破ファイル新春３時間スペシャル▽空港税関新シーズンスタート▽突破応援団新年の抱負も（予定）
9:00字秘密のケンミンＳＨＯＷ極　新春２時間ＳＰ　ここがオラの故郷だべ！ほか（予定）
10:54字タイムマシンボタン
11:59（番組は未定です）
0:54ニュース＆スポーツ
1:14高校サッカー～３回戦
1:44十角館の殺人
2:45ＮＦＬ倶楽部
3:15通販◇聖おにいさん
5:45モネ睡蓮（5:50終了）

5ch テレビ朝日

朝
5:50ＡＮＮニュース
6:00字暴れん坊将軍
7:00（番組は未定です）

昼
1:00（番組は未定です）
4:00字ＡＮＮスーパーＪチャンネル
5:00（番組は未定です）

夜
11:05芸人シンパイニュース
0:05字ＡＮＮニュース
0:15字林修の今知りたいでしょ！傑作選（仮題）
1:40と～ほくマッチョ温泉
2:40東京ドラマアウォード
3:10（番組は未定です）
5:10通販セレクション

6ch TBSテレビ

朝
4:00（番組は未定です）

昼
3:00（番組は未定です）
4:30（番組は未定です）（番組は未定です）

夜
6:00（番組は未定です）
9:00（番組は未定です）
11:15字内村家族（内容は未定です）
0:45（番組は未定です）（番組は未定です）（番組は未定です）

7ch テレ東

朝
6:00（番組は未定です）
7:00（番組は未定です）
8:30（番組は未定です）
10:30字日本一こそ世界一！世界ラーメンＮｏ．１決定戦（仮題）

昼
0:00（番組は未定です）
2:00字新春！お笑い名人寄席（内容は未定です）
4:00（番組は未定です）
5:30字最強！衝撃映像○連発○本見た中から厳選ランキング（仮題）スタッフが数千本の衝撃映像を全部見て厳選した〝最強動画〟をランキングでお届けする人気シリーズの第13弾
9:55字世界の秘境で大発見！日本食堂第２２弾▽最新の日本食事情ほか
11:55（番組は未定です）
1:30アヤツリスクワッド（内容は未定です）
2:30（番組は未定です）（5:45終了）

8ch フジテレビ

朝
5:00皇室ＳＰ◇40舞楽◇N
6:00はやく起きた新春ＳＰ
7:00字ミステリと言う勿れ再　菅田将暉　伊藤沙莉　永山瑛太ほか
9:30字有吉くんの正直さんぽ新春ＳＰ　ｉｎ福井▽福井のグルメや名所絶景スポットを紹介！
11:50字ＦＮＮニュース

昼
0:00字ミステリと言う勿れ再　菅田将暉　伊藤沙莉　永山瑛太ほか
2:00字今夜はお笑いオムニバスＧＰ２０２５
3:25字ＦＮＮニュース
3:40字さんまのまんま40周年も笑顔のまんまＳＰ▽新年のスタートにふさわしい豪華ゲストが大集合！　今田耕司ほか
6:25字お笑いオムニバスＧＰ２０２５▽ドッキリツッコミＧＰ、ＳＵＢＥＲＵＮＡ－ＧＰの豪華２本立てＭＣ・川島明
10:00字千原ジュニアの座王新春ＳＰ
11:30字ＦＮＮニュース
11:40ＢＡＢＡ抜きＢＵ
11:50字ぶっとび！豪傑伝説　吉村崇　宮舘涼太ほか
0:50取材拒否の店2025新春
2:20（番組は未定です）
3:20ペンション・恋は桃色
3:50Ｄストア（4:55終了）

夜
6:00字ＡＢＡ抜き最弱王決定戦２０２５新春▽アーティスト、俳優ら豪華メンバーが続々参戦！　相葉雅紀ほか
9:00字監察医　朝顔2025新春スペシャル　上野樹里　時任三郎　風間俊介　山口智子ほか
11:30字ＦＮＮニュース
11:40字凍った悩みを瞬間回答（仮題）
0:40芸人ロックフェス特番
1:25春高バレー直前ＳＰ
1:40字芸能界ポーカー王決定戦最強タッグマッチ
3:40Ｄストア◇天（4:52）

1月3日【金曜日】

1ch NHK総合

5:00N天◇10（番組未定）
6:00N◇10番組未定◇55天
7:00字N
7:20（番組は未定です）
10:00字N◇天
10:05（番組は未定です）
11:54天
0:00字N
0:15（番組は未定です）
1:00字N◇05新春生放送！東西笑いの殿堂2025（内容は未定です）（中断Nあり）
5:00（番組は未定です）

6:00字N◇05（番組未定）
6:50字N◇天
7:00三字ＮＨＫニュース７
7:20（番組は未定です）
8:50字N◇天
9:00（番組は未定です）
11:30字N◇天
11:35ミッドナイトチャンネル（内容は未定です）
4:50ワールド◇歌（5:00）

2ch NHKＥテレ

5:30Ｅテレセレクション
6:25体操◇35未定◇50ピタ
7:00Ｅテレ選◇みいつけた
8:00お正月も！おかあさん
8:30字ピタゴラ特大号
9:00ピタゴラミング５再
9:20多字クックルン再
10:00Ｅテレセレクション（内容は未定です）

6:55手ＮＨＫ手話ニュース
7:00SS第67回ＮＨＫニューイヤーオペラコンサート　石橋栄実ほか指揮＝沼尻竜典
9:00Ｅテレセレクション（内容は未定です）
10:00多字１００分ｄｅ筒井康隆▽筒井康隆を読み解く
11:40Ｅテレセレクション（内容は未定です）（0:47終了）

4ch 日本テレビ

5:50箱根駅伝ダイジェスト
6:45字ニュース
7:00字字第101回東京箱根間往復大学駅伝競走・復路▽６区▽７区▽８区▽９区▽10区～箱根・芦ノ湖→小田原→平塚→戸塚→鶴見→東京・大手町
2:18字字続報！箱根駅伝
3:00（番組は未定です）
4:30字ウチのゴイス一学園　母校の自慢集めました
5:30字Ｎｅｖｅｒｙ．
6:00字完全密着！箱根駅伝（仮題）（内容は未定です）
9:00三字字映画「ライオン・キング」（2019年アメリカ）声賀来賢人　江口洋介
11:25字ウチのガヤがすみません！（内容は未定です）
0:55ニュース＆スポーツ
1:15夜に口笛吹くとヘビが
1:44十角館の殺人
2:48日テレポシュレ
5:53聖おにいさん（5:58）

5ch テレビ朝日

朝
5:50ＡＮＮニュース
6:00（番組は未定です）

昼
1:00字新春〝相棒祭り〟水谷豊ほか

夜
6:00字ＡＮＮスーパーＪチャンネル
7:00字サンドウィッチマン＆芦田愛菜の博士ちゃん　新春３時間ＳＰ（内容は未定です）
10:00字夫が寝たあとに　新春ＳＰ（内容は未定です）
0:00字ＡＮＮニュース
0:10（番組は未定です）
1:10（番組は未定です）
1:40ロンドンハーツ　傑作選（仮題）（4:50終了）

6ch TBSテレビ

朝
4:00（番組は未定です）

昼
1:30あけましてゴゴスマ！～全員集合！大開運ＳＰ2025～　レギュラー陣がスタジオに集結！井戸端新年会を開催！
4:30（番組は未定です）（番組は未定です）

夜
6:00（番組は未定です）
9:15（番組は未定です）
11:15（番組は未定です）
1:25高校女子サッカーハイライト
2:25（番組は未定です）

7ch テレ東

朝
5:45字自動車輸送船に乗せてもらいました再（内容は未定です）
8:00字巨大マグロ戦争予習復習（内容は未定です）

昼
1:00字お家でドドドミノ（内容は未定です）
2:00字芸能人対抗駅伝2025史上最強クラスのメンバーが結集！激戦必至
3:30字出川哲朗の充電させてもらえませんか？再（番組は未定です）
5:55字出川哲朗の充電させてもらえませんか？新春ＳＰ　新春にふさわしく！おめでたいパワスポだらけの〝宮崎縦断の旅〟。江頭２・50やさまぁ～ず大竹やいとうあさこが笑顔で登場
10:00（番組は未定です）
11:00（番組は未定です）
0:00（番組は未定です）
1:30五十嵐夫妻は偽装他人
2:05（番組は未定です）
3:05（番組は未定です）（4:15終了）

8ch フジテレビ

朝
4:55ドキュメンタリー◇N
6:00字チョコプラ鍋第２弾
7:00字ミステリと言う勿れ再　菅田将暉　伊藤沙莉　尾上松也　門脇麦　白石麻衣　水川あさみ　鈴木浩介　筒井道隆　永山瑛太ほか
11:50字ＦＮＮニュース

昼
0:00字ミステリと言う勿れ再　菅田将暉　伊藤沙莉　永山瑛太ほか
2:00字ＢＡＢＡ抜き最弱王
2:30字土曜はナニする!?お正月ＳＰ（仮題）
4:00字ＦＮＮニュース
4:15字二宮ん家　ゲストを迎えてトークやゲームを繰り広げる

夜
6:00字ＢＡＢＡ抜き最弱王決定戦２０２５新春▽アーティスト、俳優ら豪華メンバーが続々参戦！　相葉雅紀ほか
9:00字監察医　朝顔2025新春スペシャル　上野樹里　時任三郎　風間俊介　山口智子ほか
11:30字ＦＮＮニュース
11:40字凍った悩みを瞬間回答（仮題）
0:40芸人ロックフェス特番
1:25春高バレー直前ＳＰ
1:40字芸能界ポーカー王決定戦最強タッグマッチ
3:40Ｄストア◇天（4:52）

◆お笑いオムニバスＧＰ2025

２日　フジテレビ＝後6・25

さまざまなお笑いの大会をオムニバスで見せるシリーズ第７弾。ドッキリのリアクションを競う「ドッキリツッコミＧＰ」、バラエティー界のエースたちが超巨大ヌルヌル大階段を駆け上がる「SUBERUNA－GP」の豪華２本立て。ＭＣは川島明。

◆監察医　朝顔2025　新春スペシャル

３日　フジテレビ＝後9・00

上野樹里主演の人気シリーズの約２年ぶりとなるスペシャル版。法医学者の朝顔が、遺体を解剖することでその人の生きた証を見つけ出し、残された生きる人々の心も救っていく様をハートフルに描く。今回は朝顔と父に別れの時が訪れる。

リニューアルしました！
黒湯の天然温泉
極楽湯
ごくらくゆ
【横浜芹が谷店】
TEL.045-820-4126（ヨイフロ）
横浜市港南区芹が谷5-54-8
お得なイベント情報はこちら

お得な
クーポンあります！
詳しくは中面を
ご覧ください

SHOP *information*

地元をもっと楽しく
いま行きたいとっておきのお店をご紹介

掲載情報は変更になる場合がございます。ご利用の際は最新の情報をご確認ください。

読者プレゼント Special Readers Present

家族みんなで楽しもう
Nintendo Switch
1台×3名様

https://www.nintendo.com/jp/hardware/switch/

話題のNintendo Switch Joy-Con (L) ネオンブルー/(R) ネオンレッドを3名様に。

Nintendo Switchのロゴ・Nintendo Switchは任天堂の商標です。

茶葉本来の美味しさ
キリン 午後の紅茶 おいしい無糖 3種
24本入り1箱×6名様

提供　キリンビバレッジ株式会社
https://www.kirin.co.jp/softdrink/gogo/

本格紅茶の味わいが楽しめる「午後の紅茶 おいしい無糖／おいしい無糖　ミルクティー／おいしい無糖 香るレモン」のいずれか1箱（500mlペットボトル24本入）を各2名、計6名様に。種類は選べません。

下記アドレスまたは
QRコードよりご応募ください。
https://forms.gle/2VcBkH4DYGv4MhmTA

応募締切 ｜ 2025年1月3日（金）迄
※賞品当選者のお知らせは発送をもって代えさせていただきます
※個人情報の取り扱いについて同意の上、ご応募ください
※QRコードは（株）デンソーウェーブの登録商標です
問：（株）中広メディアソリューションズ　ARIFT12月号プレゼント係
022-792-8101（平日10時～17時）

金運・恋愛運・
仕事運・人間関係など
来年の運気を
タロットで占います

3,000件以上の実績！
スピリチュアルメンター MIKIKO

転職の時期は
いつが最適？

結婚の
時期はいつ？

emu-salon
エミューサロン
TEL:045-841-1081
横浜市港南区大久保1丁目11-15 プチポワソン104
10:00～19:00／不定休
詳しくはコチラ▶

冬の寒さから
おうちを守る！

屋根を点検しませんか？

経験豊富なベテラン職人が丁寧に調査します。
冬の寒さから守ってくれる屋根・壁を
今のうちにプロに見てもらいませんか？

私が責任を持って
担当します！

点検だけでも相談OK！お気軽にご連絡ください

有限会社銅長（どうちょう）
045-355-0335
横浜市港南区日野中央1-17-35
8:00～18:00
詳しくはこちら

美顔筋
たるみ解消

創業42年 Anniversary

40代～の健康エステ 痩身/美顔/脱毛
ビューティーリバース
表情筋EMS×炭酸小顔ケア
75% OFF
初回限定70分
25年2月28日まで
¥5,500 税込
アリフトを見た方限定 ヘッドスパ付

神奈川県内16店舗
◁ WEB予約
営 10:00～20:00（月・土・祝18:30まで）
休 日曜日

東戸塚店
0120-721-219
JR東戸塚駅東口 徒歩2分
（1F マクドナルド）
横浜市戸塚区品濃町549-2 三宅ビル8F

戸塚店
0120-163-455
JR・横浜市営地下鉄 戸塚駅
西口 徒歩2分
横浜市戸塚区戸塚町16-9カンパニュラビル3F

関内店
0120-487-190
JR関内駅北口 徒歩2分/
地下鉄関内駅1番出口すぐ
横浜市中区尾上町3-39 尾上町ビル8F

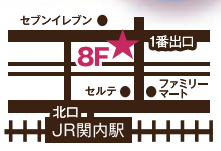

卒業式・入学式の
春に向けて
カラダの内側からキレイに！

耳つぼダイエット
耳ツボの施術と痩せやすい食習慣のサポートで
無理なく健康的にあなたの理想を叶えます。

01. 25年以上の豊富な実績
02. つらい運動をしなくて大丈夫
03. 無理な食事制限は無し
04. リバウンドしにくい体づくり
05. 安心のマンツーマン指導

酸素ヒーリング
話題の酸素ボックスで
睡眠不足解消！
ダイエットには睡眠が
とても大事です

オーナー
森 美貴子
健康管理士一般指導員
健康管理能力検定1級 所持

耳つぼ施術体験＆
カウンセリング
有効期限：2025年1月31日まで
通常3,080円→ 無料！

高気圧酸素ボックス
30分お試し
有効期限：2025年1月31日まで
通常3,300円→ 500円

インナービューティー
emu-salon
エミューサロン
tel.045-841-1081
横浜市港南区大久保1丁目11-15プチポワソン104
10:00～19:00※時間外応相談（不定休）
完全予約制
ホームページはこちら▶

ドン・キホーテ日野インター店
0570-080-311
横浜市港南区
日野8-2-5
[営]9:00～ 3:00
[休]なし

ドン・キホーテ日野インター店
1回のお買い上げ金額
税込2,200円以上で
200円引き
有効期限 2025年1月1日～1月15日
2 911416 002008
※当日1回のお会計につき1枚のご利用とさせていただきます※他特典との併用不可※POSAカード・商品券・お酒・タバコ・一番くじ・ゲーム機・ソフト・自転車保険・防犯登録・修理・配送・一部電化製品は割引対象外です。※他クーポン・サービスとの併用不可。

ドン・キホーテ日野インター店
1回のお買い上げ金額
税込3,300円以上で
300円引き
有効期限 2025年1月1日～1月15日
2 911417 003004
※当日1回のお会計につき1枚のご利用とさせていただきます※他特典との併用不可※POSAカード・商品券・お酒・タバコ・一番くじ・ゲーム機・ソフト・自転車保険・防犯登録・修理・配送・一部電化製品は割引対象外です。※他クーポン・サービスとの併用不可。

ドン・キホーテ日野インター店
1回のお買い上げ金額
税込5,500円以上で
500円引き
有効期限 2025年1月1日～1月15日
2 911418 005007
※当日1回のお会計につき1枚のご利用とさせていただきます※他特典との併用不可※POSAカード・商品券・お酒・タバコ・一番くじ・ゲーム機・ソフト・自転車保険・防犯登録・修理・配送・一部電化製品は割引対象外です。※他クーポン・サービスとの併用不可。

ドン・キホーテ日野インター店
1回のお買い上げ金額
税込2,200円以上で
200円引き
有効期限 2024年12月16日～12月31日
2 911416 002008
※当日1回のお会計につき1枚のご利用とさせていただきます※他特典との併用不可※POSAカード・商品券・お酒・タバコ・一番くじ・ゲーム機・ソフト・自転車保険・防犯登録・修理・配送・一部電化製品は割引対象外です。※他クーポン・サービスとの併用不可。

ドン・キホーテ日野インター店
1回のお買い上げ金額
税込3,300円以上で
300円引き
有効期限 2024年12月16日～12月31日
2 911417 003004
※当日1回のお会計につき1枚のご利用とさせていただきます※他特典との併用不可※POSAカード・商品券・お酒・タバコ・一番くじ・ゲーム機・ソフト・自転車保険・防犯登録・修理・配送・一部電化製品は割引対象外です。※他クーポン・サービスとの併用不可。

ドン・キホーテ日野インター店
1回のお買い上げ金額
税込5,500円以上で
500円引き
有効期限 2024年12月16日～12月31日
2 911418 005007
※当日1回のお会計につき1枚のご利用とさせていただきます※他特典との併用不可※POSAカード・商品券・お酒・タバコ・一番くじ・ゲーム機・ソフト・自転車保険・防犯登録・修理・配送・一部電化製品は割引対象外です。※他クーポン・サービスとの併用不可。

ふれあいグループ 有料老人ホーム

3施設同時

見学会&入居相談会 実施中!

無料の往復送迎付き!

0120-35-2240
電話受付時間
9:00～17:00
湘南ふれあいの園

有料老人ホームは「介護が必要になってからお世話になるところ」と考えている皆さまも多いのではないでしょうか?近年では、老人ホームへ移り住み、シニア向けの環境で充実したセカンドライフを過ごされる方も徐々に増えています。シニアホテルでは、将来に支援(介護)が必要になることを見据えて、どのようなシニアにも安心できる住空間をご提供いたします。ぜひ一度、ご自身の目でお確かめください。※見学ご希望の3日前までにご予約ください。

体験1 お食事体験
体験2 住み心地を体感
体験3 介護・医療の悩み相談

東戸塚｜住宅型有料老人ホーム
シニアホテル 東戸塚サウスウイング
横浜市戸塚区上品濃16-15

関内｜介護付有料老人ホーム
シニアホテル 横浜
横浜市中区万代町2-3-3

東戸塚｜介護付有料老人ホーム
シニアホテル 東戸塚イーストウイング
横浜市戸塚区上品濃16-8

深度150mから湧出した当店自慢の天然温泉です。

血液の循環がよくなることにより、動脈硬化や心臓病など循環器系疾患の症状が緩和される他、糖尿病、神経痛・リウマチの疼痛緩和、高血圧・冷え性・肩凝りや血行障害の改善など、幅広い効能が報告されています。黒湯本来の保湿・美肌力と炭酸浴の血行促進・保湿力の相乗効果をぜひご堪能ください。

黒湯天然温泉みうら湯オリジナル

黒湯×炭酸×ナノ水

新春回数券特別販売

2025年 1/1 ▶ 2025年 1/5

通常5枚綴り4,500円▼

3,500円

成人の日イベント

2025年 1/11 ▶ 2025年 1/13

今年度成人を迎える方に
次回から使える
入浴券を1枚プレゼント!

※本人来店時のみ年齢の確認できる身分証のご提示

変わり湯「松竹梅のお風呂」

さわやかな竹の香り

2025年 1/18 ▶ 2025年 1/22

マツエキス、ウメエキス、
クマザサエキス
(保湿成分)を配合し、
健やかなお肌へ導きます

回数券特別販売

2025年 1/24 ▶ 2025年 1/26

11枚綴り **8,000円**
(通常10枚綴り8,000円)

年末年始の営業について

期　間	12/28(土)~1/5(日)
営業時間	10時～24時 (最終受付23時30分)
入浴料	休日料金

リラクゼーション等の
営業時間については
直接お問い合わせください。

お食事処みうら亭

今月のおすすめメニュー

もやしたっぷり
サンマーメン
850円

彩り海鮮天丼
1,130円

045-715-1488(直通)

平日10:00～23:00 / 土日祝 10:00～24:00※お食事メニューは11:00から承ります。
(L.O. 平日お食事21:30、ドリンク22:30 / 土日祝 お食事23:00、ドリンク23:30)

ほぐし処

ボディケア60分
6,300円

フットケア20分
2,300円

045-714-9071

【営業時間】平日10:00～22:30 / 土日祝 10:00～23:00
【受付時間】平日10:00～22:00 / 土日祝 10:00～22:30

エステ アトリエ beauty

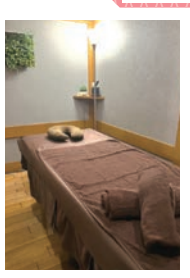

極上120分 13,200円

熟睡ヘッド
(首肩オイル付き)40分 4,400円

045-325-8287

【営業時間】10:00～21:00
【受付時間】10:00～20:00

ご予約はこちら

特典 レンタルバスタオル 無料

●本券1枚につき大人2名様まで有効
●ご入浴券とあわせて本券を
みうら湯フロントへお渡しください

有効期限：2025年1月末まで

特典 すたんぷ台帳 1ポイントプレゼント

●本券1枚につき大人2名様まで有効
●ご入浴券とあわせて本券を
みうら湯フロントへお渡しください

有効期限：2025年1月末まで

京急開発グループ
黒湯天然温泉 みうら湯

045-710-1126

横浜市南区中里1丁目25-1
平日10:00～23:00 / 土日祝10:00～24:00
(最終入館：平日22:30・土日祝23:30)
年中無休(メンテナンスのため休業することがあります)

無料駐車場完備

みうら湯

	大人 (中学生以上)	小人 (4歳～小学生)
平日	980円	350円
土・日・祝日	1,080円	450円
大人入浴回数券 10枚綴り	8,000円 (一回800円)	—
大人入浴回数券 5枚綴り	4,500円 (一回900円)	1,500円 (一回300円)

※3歳以下無料※年末年始、GW、お盆などは土・日・祝日料金を適用させていただく場合があります。※回数券は有効期限があります(発行日より6ヶ月間有効)※土・日・祝日もご利用いただけます。

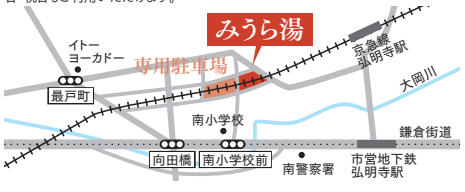

高価買取 おたからや

今 この1枚には、夢のような価値がある。

1998年 26,900円 だった メイプルリーフ金貨1オンスが

現在の 参考買取価格 **467,200円**

※2024年10月31日時点

高価買取

りおな店長
(丸 りおな)
※女優・タレント

どんな状態でも大歓迎!

金 コイン 喜平 など 高い"今"が売り時!

「あの頃の流行り」が"おたから"に!!

参考買取価格 当時流行った喜平のネックレス等 **2,145,500円**

参考買取価格 天皇陛下御即位記念10万円金貨 **437,200円** ※2024年10月31日時点

参考買取価格 金の杯・銀の杯 **984,200円**

参考買取価格 祖父が使っていたメガネやカフス **435,700円**

参考買取価格 使わなくなった金のブレスレット **212,000円**

参考買取価格 使わなくなった印台リング **517,200円**

参考買取価格 カメオネックレス **172,000円**

ROLEX &ブランド時計

参考買取価格 ロレックス デイトナ アイスブルー 116506 **18,232,000円** ※2022年1月時点

ロレックス
参考買取価格 サブマリーナー 116610LV **3,437,000円** ※2022年2月時点

オメガ
参考買取価格 スピードマスター 357851 **2,128,000円** ※2023年10月時点

シャネル レディース
参考買取価格 プルミエールL H0114 **1,623,000円** ※2023年7月時点

ブランドバッグ

ルイ・ヴィトン
参考買取価格 スピーディ バンドリエール20 **288,000円** ※2024年6月時点

ルイ・ヴィトン
参考買取価格 ダミエ ネヴァーフルMM **203,000円** ※2024年3月時点

エルメス
参考買取価格 バーキン25 **3,041,000円** ※2023年9月時点

シャネル
参考買取価格 ショルダーバッグ **1,105,000円** ※2023年4月時点

おたからやは、買取品目 業界 最多級!

値段が知りたいお品物はぜひお気軽にご相談ください。

切手

切手は郵便局では現金化できません!!

参考買取価格 コレクションしていた切手BOOK **3,280,000円**

普通シート 額面の最大 99% で、お買取りいたします!! ※ 現金化はおたからや

※普通切手1000円20枚シートで縁付き、汚れ、欠け無しの物、おひとり様1枚に限ります。購入時のレシートがついている品物に限ります。

着物・帯

古くても高くお買取り!!

黄八丈
紬(つむぎ)

参考買取価格 龍村平蔵 袋帯「威毛錦」 **450,000円**

洋酒

参考買取価格 山崎25年 **1,000,000円**

空き瓶 箱なし 替え栓なし ラベルはがれ どんな状態でも大歓迎!!

■お問い合わせ先 通話無料 査定無料 来店予約 便利な出張買取もおすすめ!

0120-555-600

親切丁寧にご対応いたします

【受付時間】8:00〜21:00

※この広告に記載している買取価格は参考です。実際の買取価格を保証するものではありません。※相場やお品物の状態などによって査定額は変動いたします。また、一部買取できないお品物もございますので、詳しくはスタッフまでお問い合わせください。※参考買取価格は過去の自社販売実績より算出しています。※掲載しているお品物の画像はイメージとなります。※時計の参考買取価格は箱、ギャランティー(保証書)、付属品が揃ったお品物の金額です。※バッグ、ブランドジュエリーの参考買取価格はギャランティー(保証書)、付属品が揃ったお品物の金額です。※ダイヤ、宝石の参考買取価格は鑑定書または鑑別書があるお品物の金額です。

広告掲載品以外も大歓迎! | 年中無休(年末年始除く) | タクシー代[※1]・駐車場代[※2]を負担いたします 最大 **2,000円**

※ご成約1万円以上で1,000円、5万円以上で2,000円。※1 ご来店の際に利用したタクシー代が対象となります。領収書をご提示ください。※2 パーキングチケットをご提示ください。

上大岡本店/上大岡中央商店街店

・京急線 上大岡駅 西口より 徒歩2分
・市営地下鉄 上大岡駅 7番出口より 徒歩1分

横浜市港南区 上大岡西1-18-5 ミオカ1F
【営業時間】10:00〜19:00

上大岡駅 西口より 徒歩1分

横浜市港南区 上大岡西1丁目 16-15
【営業時間】10:00〜19:00

横浜本店

通常営業中

各線横浜駅 西口より 徒歩5分

横浜市神奈川区 鶴屋町3-33-7 若葉ビル1F
【営業時間】10:00〜19:00

店内消毒済

横浜西口店/相鉄横浜駅前店

・みなみ西口より 徒歩2分
・横浜ビブレ前

横浜市西区南幸 2-7-8 銀座屋ビル3F
【営業時間】10:00〜19:00

相鉄線 1階改札すぐ

横浜市西区南幸 1-5-1 新相鉄ビル1F
【営業時間】10:00〜19:00

古物商 神奈川県公安委員会 許可 第451380001308号 古物営業法に基づき身分証のご提示が必要となります。ご来店の際は【】内のいずれかをお持ちください。【運転免許証 / マイナンバーカード / 各種健康保険証 / 在留カード 等】

勤務地 | 栄区小菅ヶ谷「本郷台駅」から徒歩14分

①介護スタッフ(夜勤ロング)パ
②介護スタッフパ

①1勤務22,849円～23,849円
②1,162円～1,231円

夜勤の介護スタッフを募集中！
車通勤OK！Wワークも大歓迎♪

資格 ②は無資格・未経験OK！
時間 ①17:00～翌9:30
②9:00～17:45/週2回～
給与 土日祝は時給＋30円
待遇 交通費規定内支給(月50,000円迄)、有給休暇、資格取得支援制度(規定あり)、社会保険完備、各種研修制度、車通勤可
応募 電話連絡の上、履歴書(写貼)をご持参ください。
事業 デイサービス併設住宅型有料老人ホーム

少ない日数で働けるので、家庭との両立やWワークをご希望の方も安心。
事前の職場見学も対応いたしますので、ご希望の方はお気軽にお問合せください。
ご相談やご質問のご連絡も大歓迎！

福寿よこはま栄
TEL045-890-6387 担当／採用担当
横浜市栄区小菅ケ谷3-60-18

勤務地 | 上大岡駅より徒歩3分

消費生活相談員正

月給 223,900円～ 229,200円
賞与 年2回 R6実績:4.6ケ月

消費生活相談員募集中！
社会に大きく貢献できる仕事です

資格 消費生活相談員(国家資格)、消費生活専門相談員、消費生活アドバイザー、消費生活コンサルタントのいずれか
時間 週4日勤務8:45～17:15(シフト制)
(月2回程度10:30～19:00、月1回程度土曜または日曜勤務)
休日 年次休暇(初年度16日)、夏季休暇(4日)、病気休暇等、祝日、年末・年始(12/29～1/3)
待遇 社会保険完備、通勤手当別途支給、退職手当
応募 HPの採用情報をご確認ください。ご相談やご質問も大歓迎！
ＰＲ 昇給年1回、前歴換算有(経験者歓迎！)、昇格制度有、研修制度充実(未経験OK！)、65歳定年(定年後再雇用制度有)

暮らしの安全と快適を守るプロフェッショナル。
今年度資格取得のための試験を受験し、合否について結果発表待ちの方も応募いただけます。

横浜市消費生活総合センター
TEL045-845-7722 担当／小川、鈴木
横浜市港南区上大岡西1-6-1 ゆめおおおかオフィスタワー4F

コープの夕食宅配 Maici マイシィ

夕食宅配スタッフ募集

定年退職された方! 子育て中の方にピッタリなお仕事♪ 幅広い世代が活躍中

自家用車でご利用者宅にお食事をお届けする仕事です。(再配達なし)
また新規利用者の方にサービス内容の説明と登録手続きも含みます。

報酬 **月119,700円～158,800円程度／1日30～40件**
内容 1日30～40件、毎日同じルートを通るので未経験者も案内してスタートできます。重い物もないのでシニア層や女性もご安心下さい。
資格 普通自動車免許・車の持ち込みができる方
時間 月～金、11:00～18:00の間で1日3h～
※配達時間は都合に合わせて調整可能です。
休日 土・日、GW・お盆・年末年始はお休みです
勤務 横浜南部センター／横浜市栄区飯島町239
応募 電話で[夕食宅配スタッフ希望]と伝え下さい

元手資金は不要!事前研修(3回)を行いますので経験有無問わず安心してスタート可能です。
もちろん、研修中も報酬をお支払い(2,829円支給/1回)します。
まずは説明会にご参加下さい。

えがおつながる coop 生活協同組合ユーコープ

ユーコープHP 求人ページはこちら

[お問い合わせ]
生活協同組合ユーコープ 0120-018-502
横浜市中区桜木町1-1-8日石横浜ビル22・23F 担当／採用係(平日9:00～20:00)

金剛院の見晴らしの良い一角に完成しました。

金剛院[永久(とわのおか)の丘]

永代供養 樹木葬墓

一区画
2霊(2名様)
石碑代・家名彫刻代含む

38万円(税込)

使用年限はなく代が絶えても金剛院が永代に渡り供養しますので安心です。

永代供養
合祀埋葬なし
使用年限はなく代が絶えても所定の区画で永代に渡り供養し、合祀埋葬は致しません。

宗教不問
檀家にならなくてOK
仏教・神道・キリスト教など制限はなく、無宗教の人でも墓の建立が可能です。

後継者不要
独身の方でもOK
「後継者がいない」「子や孫に負担をかけたくない」という方も安心です。

交通至便
弘明寺駅からのアクセスが便利
弘明寺駅より市営バスで最寄りの「仲久保」バス停から徒歩1分と便利な場所です。

ペット供養墓 友愛
●管理費はかかりません
●3霊以上は一律30,000円
10,000円[税込]

葬儀等、仏事も承ります。
仏事は金剛院住職が執り行うので安心です

本堂内陣

天井絵

開山以来 約350年の伝統と格式を誇る古刹です。

高野山真言宗 夢薬師 **金剛院**
〒235-0021 横浜市磯子区岡村 5-3-1
TEL：045-751-6296
ご来苑の際はお電話をいただければ幸いです。

金剛院 公式 Instagaramはこちらから➡

4施設合同

夜勤 日勤 スタッフ大募集!!

グループホーム・小規模多機能型居宅介護

まるで大家族で暮らしているような
明るく家庭的な雰囲気で皆さん楽しく
過ごしています。
ご高齢者の方に寄り添い、
一緒に働いてくれる方を募集しています。
まずは施設の見学に一度お越しください。

あなたの優しさ
活かせる
お仕事です

無資格・未経験OK!

経験者歓迎!

Wワークも OK

シフト応相談

夜勤スタッフ(ア・パ)

給与 1勤務2万3,430円～2万4,465円
※一律夜勤手当(6,000円／回)含む
※資格の有無・種類により変動
※土日祝は時給＋30円

時間 シフト・勤務時間　週1日～OK
17:00～翌10:00(休憩2h)
※1か月単位の変形労働時間制

資格 無資格・未経験OK(経験者歓迎)

日勤スタッフ(ア・パ)

給与 時給1,162円～1,231円
※資格の有無・種類により変動 ※土日祝は時給＋30円

時間 シフト・勤務時間　週2日～OK
8:00～17:00、9:30～18:30
※施設により変動あり ※法定通りに休憩あり

資格 無資格・未経験OK(経験者歓迎)

ドライバー

給与 時給1,162円

時間 9:00～11:00、16:00～19:00

資格 普通自動車運転免許
4 花織こうなん南のみ募集

応募施設電話番号

電話受付時間
09:00～17:00(平日)
「●●(施設名)の求人チラシを見た」とお伝えください

1 グループホーム
花物語 こうなん新館
横浜市港南区港南4-4-16
045-350-9705

2 グループホーム
花物語 こうなん
横浜市港南区港南4-4-19
045-374-3005

3 グループホーム
花物語 こうなん南
横浜市港南区日野9-44-16
KMプラザ2・3F
045-841-0710

4 小規模多機能型居宅介護
花織(かおり) こうなん南
横浜市港南区日野9-44-16
KMプラザ1F
045-841-6746

365日わくわくをつかみ取れ

年末年始も休まず営業

上大岡駅 徒歩約2分

365日「わくわく」をつかみとるのじゃ！

クレーンゲーム王国

Powered by akafoo AMUSEMENT

akafoo park

上大岡駅よりすぐ「アカフーパーク」は、
アミューズメント、スポーツ、
グルメ、ファッション、ショッピング…
すべてが揃うエンターテイメント施設です。

上大岡アカフーパーク内にあるわが王国は
1階2階合わせてクレーンゲームが275台！エリア最多クラス！
みんなを笑顔にするお宝をたくさん準備して待っておるぞ！

横浜市港南区上大岡西2-1

TEL.045-847-4780

営業時間
平　日 10:00～23:00
土日祝 9:00～23:00
※年中無休

詳しくはこちら

クレーンゲームがお得に遊べるクーポン券

クレーンゲーム王国
クレーンゲーム 100円で3回 遊べる券
※お1人様1日1枚までご利用可
有効期限 2025年1月31日まで

クレーンゲーム王国
クレーンゲーム 100円で3回 遊べる券
※お1人様1日1枚までご利用可
有効期限 2025年1月31日まで

クレーンゲーム王国
クレーンゲーム 500円で8回 遊べる券
※お1人様1日1枚までご利用可
有効期限 2025年1月31日まで

クレーンゲーム王国
クレーンゲーム 500円で8回 遊べる券
※お1人様1日1枚までご利用可
有効期限 2025年1月31日まで

ひとりひとりの笑顔のために

介護付有料老人ホーム

横浜エデンの園

入居時 要支援・要介護

横浜エデンの園外観

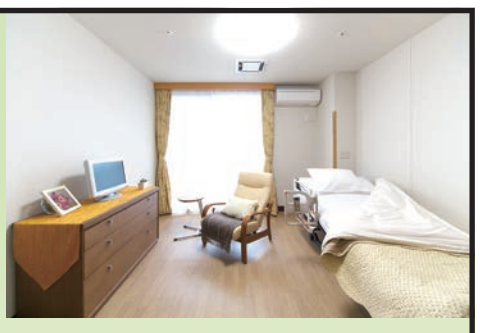

一人ひとりの暮らし方を大切に、
日常のケアから緩和ケア、
終末期ケアまで

看護師24時間常勤、
聖隷横浜病院との医療連携
による健康管理体制

栄養バランスと嚥下・咀嚼レベルを
考慮したお食事

個別見学

冬の昼食試食キャンペーン

入居者の方と同じお料理をご提供します。

12・1月限定

横浜エデンの園入居者募集センター　横浜エデンの園　検索

フリーコール 0800-111-1165（いいろうご）
受付時間/平日9:00～17:00（土・日・祝日・12/28～1/5を除く）

土日祝はこちら▼
0120-990-278
（9:00～20:00 ※12/30～1/2を除く）

資料請求はこちら

Instagram
日々の生活ぶりをご紹介しています
@YOKOHAMA_EDEN

個別見学受付中

【横浜エデンの園概要】■住所／〒240-0023　神奈川県横浜市保土ヶ谷区岩井町207■交通／【タクシー】JR横須賀線「保土ヶ谷駅」東口より約5分【バス】JR横須賀線「保土ヶ谷駅」東口より横浜市営バス32系統「日本大通り駅県庁前行」乗車約7分、「元久保町」バス停下車、徒歩1分■開設／平成22年4月1日■土地・建物の権利形態／事業主体所有■事業主体／社会福祉法人聖隷福祉事業団（〒430-0946 静岡県浜松市中区元城町218-26 聖隷ビル8F）【施設の類型及び表示事項】（横浜市有料老人ホーム設置運営指導指針による）■類型／介護付有料老人ホーム（一般型特定施設入居者生活介護）■居住の権利形態／利用券方式■利用料の支払い方式／選択方式■入居時の要件／入居時要支援・要介護■介護保険／横浜市指定介護保険特定施設（一般型特定施設）■居室区分／全室個室■一般型特定施設である有料老人ホームの介護にかかわる職員体制／2：1以上【施設概要】■総室数／50戸■今回募集室数／6戸■築年月／2010年2月■規模・構造／鉄筋コンクリート造地下1階・地上4階建■敷地面積／2,448.25㎡■延床面積／3,463.64㎡■居室面積／22.50㎡～24.38㎡■共用設備／フロント、エレベーター、ナースコール、一般浴室、介護浴室他■協力医療機関／聖隷横浜病院（内科・外科他）【料金プラン例】終身プランの場合■入居一時金／2,220万円■前払金の返還制度／あり※詳しくはお問い合わせください。■月額利用料／248,240円[内訳／管理費：132,000円、上乗せ介護費：44,000円、食費72240円（1日3食30日として計算）※介護保険・自己負担分別途